

**ประชุมคณะกรรมการขับเคลื่อนการปฏิรูป
ระบบบริหารและวิธีทำงานกลุ่มการคลังและ
งบประมาณ (FIN) ครั้งที่ 7/2562
วันจันทร์ที่ 14 สิงหาคม 2562
เวลา 13.30 – 16.30 น.
ณ ห้องประชุมกองคลัง
อาคาร 5 ชั้น 2 กรมอนามัย**



ระเบียบวาระการประชุม

1

เรื่องที่ประธานแจ้งให้ที่ประชุมทราบ

2

รับรองรายงานการประชุม

- รับรองรายงานการประชุมคณะกรรมการฯ กลุ่มการค้าคลัง
และงบประมาณ (**FIN**) ครั้งที่ 6/2562 เมื่อวันที่ 22 กรกฎาคม 2562



ระเบียบวาระการประชุม

3

เรื่องเพื่อทราบ

3.1 ผลการเบิกจ่ายงบประมาณกรมอนามัย ณ วันที่ 8 ส.ค. 2562

3.2 แนวทางปฏิบัติเกี่ยวกับการจัดซื้อจัดจ้าง ตามระเบียบกระทรวงการคลังว่าด้วยการจัดซื้อจัดจ้างและการบริหารพัสดุภาครัฐ พ.ศ. 2560

3.3 การจัดทำคำของบประมาณรายจ่ายประจำปีงบประมาณ พ.ศ.2563 กรมอนามัยรอบปรับปรุง

3.4 ข้อสังเกตจากการตรวจสอบ



ระเบียบวาระการประชุม

4

เรื่องเพื่อพิจารณา

- 4.1 พิจารณาการจัดทำข้อมูลการนำเสนอผลการดำเนินงาน รอบ 12 เดือน กรมอนามัย Cluster Fin
- 4.2 พิจารณาแนวทางการดำเนินงาน ปีงบประมาณ พ.ศ. 2563 Cluster Fin

5

เรื่องอื่นๆ (ถ้ามี)



วาระที่ 1 : เรื่องที่ประธานแจ้งให้ที่ประชุมทราบ



วาระที่ 2 : รับรองรายงานการประชุม

ครั้งที่ 6/2562 เมื่อวันที่ 22 สิงหาคม 2562

1

ผลการเบิกจ่าย
งบประมาณ
กรมอนามัย
ณ วันที่ 19
ก.ค.2562

2

แนวทางการ
ประกาศผล
คณะกรรมการจัดซื้อ
จัดจ้าง ตาม
หนังสือ
กรมบัญชีกลาง
ด่วนที่สุด ที่
กค 0405.2/ว
62 ลว. 5 ก.พ.
2562

3

แผนงาน
โครงการคำขอ
งบประมาณ
ประจำปี
พ.ศ.2563 กรม
อนามัย ภายใต้
กลยุทธ์
PIRAB

4

คำขอ
งบประมาณ
รายจ่าย
ประจำปี
งบประมาณ
พ.ศ.2563
(งบลงทุน)
รายการ
สิ่งก่อสร้าง

5

การตรวจสอบ
ใบสำคัญค่าใช้จ่าย
หนี้เงินยืม
ราชการ

6

ข้อสังเกตจาก
การตรวจสอบ



วาระที่ 3 : เรื่องเพื่อทราบ

- 3.1 ผลการเบิกจ่ายงบประมาณ ณ วันที่ 8 ส.ค. 2562
- 3.2 แนวทางปฏิบัติเกี่ยวกับการจัดซื้อจัดจ้าง ตามระเบียบกระทรวงการคลังว่าด้วยการจัดซื้อจัดจ้างและการบริหารพัสดุภาครัฐ พ.ศ. 2560
- 3.3 การจัดทำคำของบประมาณรายจ่ายประจำปีงบประมาณ พ.ศ.2563 กรมอนามัยรอบปรับปรุง
- 3.4 ข้อสังเกตจากการตรวจสอบ



วาระที่ 3 : เรื่องเพื่อทราบ

3.1 ผลการเบิกจ่ายงบประมาณ ณ วันที่ 8 ส.ค. 2562

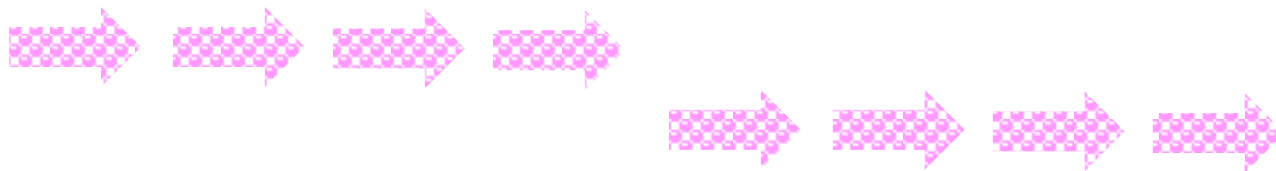

เป้าหมายและผลการเบิกจ่ายงบประมาณภาพรวมประจำปี พ.ศ. 2562

ข้อมูล ณ วันที่ 8 สิงหาคม 2562

เป้าหมายการเบิกจ่ายสะสม กระทรวงการคลัง (รายไตรมาส 32 , 54 , 77 และ 100 ตามลำดับ)

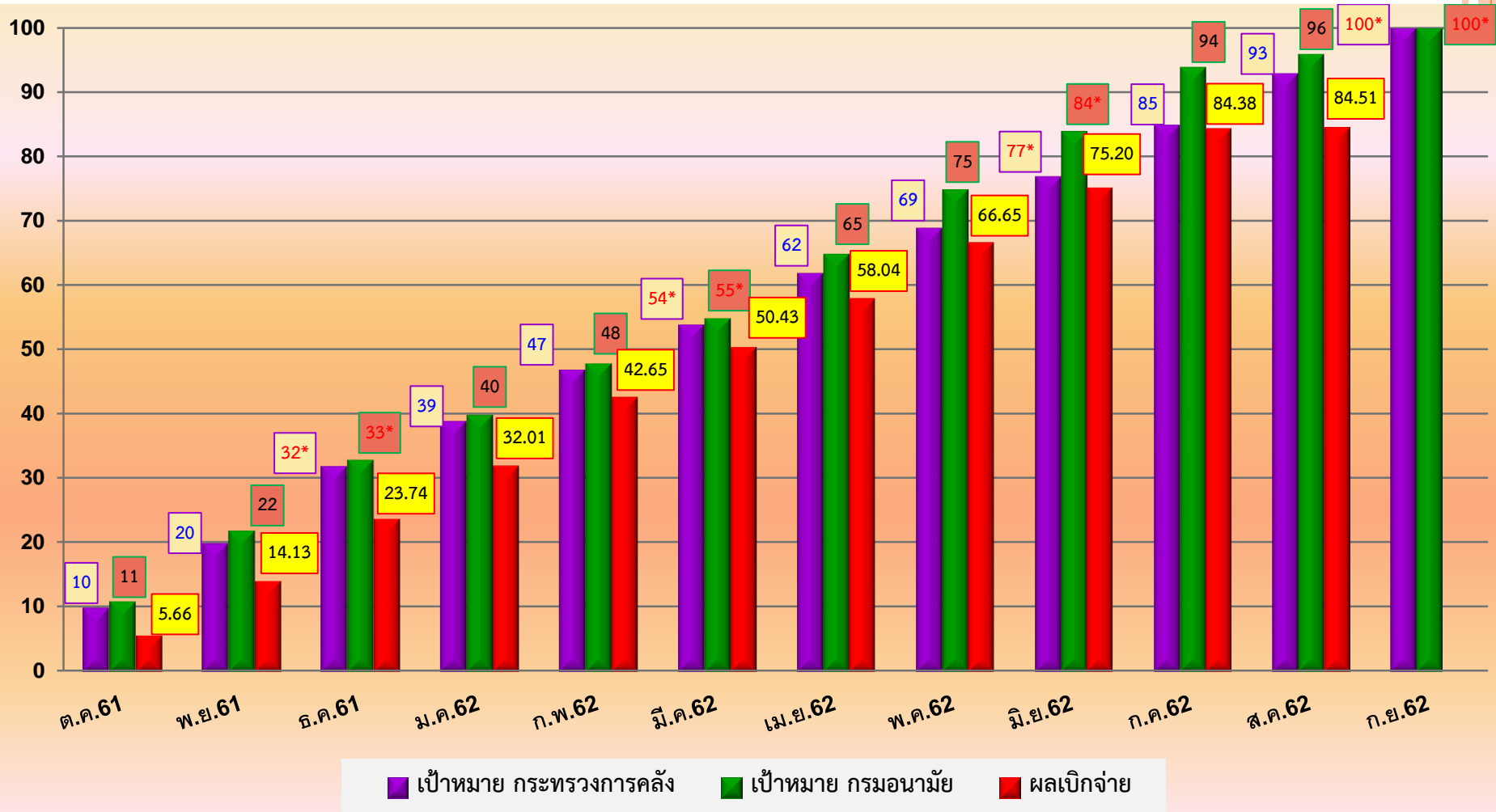

กรมอนามัย

งบประมาณปี พ.ศ.2562

สรุปสถานะการเบิกจ่าย (ข้อมูลจากระบบ GFMS ณ วันที่ 8 สิงหาคม 2562)

งบรายจ่าย	งบประมาณ ปี 2562	เบิกแทน	ร้อยละ	ใบสั่งซื้อ / สัญญา (PO)	ร้อยละ	เบิกจ่ายจริง	ร้อยละ	รวมเบิกแทน + PO + เบิกจ่ายจริง	ร้อยละ	คงเหลือ (คิดจาก100%)
แผนงาน : 1. บูรณาการพัฒนาพื้นที่เขตเศรษฐกิจพิเศษ 2. บูรณาการวิจัยและนวัตกรรม 3. บูรณาการพัฒนาศักยภาพคนตลอดช่วงชีวิต 4. ยุทธศาสตร์สร้างเสริมให้คนมีสุขภาพที่ดี 5. บุคลากรภาครัฐ 6. พื้นฐานด้านการพัฒนาและเสริมสร้างศักยภาพคน 7. บูรณาการสร้างความเสมอภาคเพื่อรองรับสังคมผู้สูงอายุ 8. บูรณาการบริหารจัดการทรัพยากรน้ำ 9. บูรณาการพัฒนาเมืองอุตสาหกรรมเชิงนิเวศ 10. บูรณาการต่อต้านการทุจริตและประพฤติมิชอบ										
งบบุคลากร	1,195,396,800.00	-	-	-	-	994,615,648.77	83.20	994,615,648.77	83.20	200,781,151.23
งบดำเนินงาน	579,366,700.00	2,060,000.00	0.36	19,141,976.97	3.30	518,381,553.52	89.47	539,583,530.49	93.13	39,783,169.51
งบลงทุน	199,439,900.00	-	-	40,438,730.30	20.28	155,363,411.86	77.90	195,802,142.16	98.18	3,637,757.84
งบเงินอุดหนุน	724,500.00	-	-	-	-	724,499.68	100	724,499.68	100	0.32
งบรายจ่ายอื่น	34,207,600.00	-	-	1,433,832.00	4.19	28,769,605.07	84.10	30,203,437.07	88.29	4,004,162.93
รวมทั้งสิ้น	2,009,135,500.00	2,060,000.00	0.36	61,014,539.27	3.04	1,697,854,718.90	84.51	1,760,929,258.17	87.65	248,206,241.83

สรุปรายงานผลการเบิกจ่ายงบประมาณตามแผนเดือนสิงหาคม 2562 (ร้อยละ 96)

4 งบรายจ่าย (งบดำเนินงาน งบลงทุน งบอุดหนุน งบรายจ่ายอื่น)

ณ วันที่ 8 สิงหาคม 2562

เรียงลำดับจากน้อยไปมาก

ส่วนกลาง

รายงานสถานะการใช้จ่ายงบประมาณ	งบหน่วยงบฯ สุทธิ	ใบสั่งซื้อ/สัญญา	เบิกจ่ายสะสม	งบคงเหลือ	ร้อยละ	แผนการเบิกจ่าย ส.ค.62 (ร้อยละ 96)
						ต้องเบิกจ่ายเพิ่ม
*** รวมงบประมาณ*	813,738,700.00	61,014,539.27	703,239,070.13	49,485,090.60	86.42	
ส่วนกลาง						
** 2100900000 กรมอนามัย	83,675,880.26	9,653,359.74	53,665,877.93	20,356,642.59	64.14	
** 2100900000 กรมอนามัย*(จ้างเหมาบริการ)	12,204,000.0	3,151,198.2	9,011,448.7	41,353.0	73.8	
** 2100900004 สำนักงานเลขานุการกรม	13,235,946.25	3,433,188.04	9,009,333.08	793,425.13	68.07	3,697,175.32
** 2100900014 กองกิจกรรมทางกายเพื่อสุขภาพ	18,890,016.00	2,792,635.14	15,394,498.38	702,882.48	81.50	2,739,916.98
** 2100900008 สำนักทันตสาธารณสุข	26,403,675.00	396,015.00	22,294,747.17	3,712,912.83	84.44	3,052,780.83
** 2100900037 สถาบันพัฒนาอนามัยเด็กแห่งชาติ	9,661,510.55	1,205,608.00	8,241,891.90	214,010.65	85.31	1,033,158.23
** 2100900016 สำนักอนามัยสิ่งแวดล้อม*	30,441,898.64	2,346,795.59	26,847,711.66	1,247,391.39	88.19	2,376,511.03
** 2100900001 สำนักคณะกรรมการผู้ทรงคุณวุฒิ	6,441,686.00	269,543.20	5,715,230.89	456,911.91	88.72	468,787.67
** 2100900036 สำนักอนามัยผู้สูงอายุ	19,084,103.64	115,827.50	17,235,083.22	1,733,192.92	90.31	1,085,656.27
** 2100900013 สำนักอนามัยการเจริญพันธุ์	16,823,200.00	288,594.48	15,396,214.07	1,138,391.45	91.52	754,057.93
** 2100900011 กองประเมินผลกระทบต่อสุขภาพ	21,085,800.00	439,193.92	19,448,014.51	1,198,591.57	92.23	794,353.49
** 2100900002 กลุ่มตรวจสอบภายใน	1,983,600.00	12,151.16	1,844,705.24	126,743.60	93.00	59,550.76
** 2100900010 สำนักโภชนาการ	30,521,752.00	1,004,180.00	28,689,397.74	828,174.26	94.00	611,484.18
** 2100900012 สำนักสุขาภิบาลอาหารและน้ำ*	11,351,343.00	158,077.29	10,670,199.82	523,065.89	94.00	227,089.46
** 2100900000 สำนักงานโครงการขับเคลื่อนฯ*	1,242,267.00	12,895.61	1,170,868.10	58,503.29	94.25	21,708.22
** 2100900015 สำนักส่งเสริมสุขภาพ*	64,008,602.99	951,823.50	60,919,680.37	2,137,099.12	95.17	528,578.50
** 2100900035 ศูนย์ความร่วมมือระหว่างประเทศ	1,506,169.00	21,290.00	1,435,401.26	49,477.74	95.30	10,520.98
** 2100900007 ศูนย์สื่อสารสาธารณะ	10,217,044.27	260,260.42	9,772,902.24	183,881.61	95.65	35,460.26
** 2100900003 กลุ่มพัฒนาระบบบริหาร	1,623,034.00	-	1,568,310.40	54,723.60	96.63	- 10,197.76
** 2100900018 ศูนย์บริหารกฎหมายสาธารณสุข	18,428,420.00	5,663.68	17,862,883.69	559,872.63	96.93	- 171,600.49
** 2100900005 กองการเจ้าหน้าที่	11,073,160.00	1,332.00	10,807,724.21	264,103.79	97.60	- 177,490.61
** 2100900006 กองคลัง	2,913,154.00	18,000.00	2,857,171.69	37,982.31	98.08	- 60,543.85
** 2100900017 ศูนย์ห้องปฏิบัติการกรมอนามัย	31,396,420.30	66,821.48	30,952,687.28	376,911.54	98.59	- 812,123.79
** 2100900009 กองแผนงาน	21,171,890.00	19,006.36	21,045,227.58	107,656.06	99.40	- 720,213.18
รวมส่วนกลาง	465,384,572.90	26,623,460.36	401,857,211.18	36,903,901.36	86.35	15,544,620.43

สรุปรายงานผลการเบิกจ่ายงบประมาณตามแผนเดือนสิงหาคม 2562 (ร้อยละ 96)

4 งบรายจ่าย (งบดำเนินงาน งบลงทุน งบอุดหนุน งบรายจ่ายอื่น)

ณ วันที่ 8 สิงหาคม 2562

เรียงลำดับจากน้อยไปมาก

ส่วนภูมิภาค

รายงานสถานะการใช้จ่ายงบประมาณ	งบหน่วยงบฯ สุทธิ	ใบสั่งซื้อ/สัญญา	เบิกจ่ายสะสม	งบคงเหลือ	ร้อยละ	แผนการเบิกจ่าย ส.ค.62
						(ร้อยละ 96) ต้องเบิกจ่ายเพิ่ม
*** รวมงบประมาณ*	813,738,700.00	61,014,539.27	703,239,070.13	49,485,090.60	86.42	
ส่วนภูมิภาค						
** 2100900024 ศูนย์อนามัยที่ 5 ราชบุรี*	30,823,801.45	8,956,550.00	20,903,489.59	963,761.86	67.82	8,687,359.80
** 2100900026 ศูนย์อนามัยที่ 7 ขอนแก่น*	38,292,507.81	8,340,000.00	28,938,677.11	1,013,830.70	75.57	7,822,130.39
** 2100900028 ศูนย์อนามัยที่ 3 นครสวรรค์	33,904,584.00	7,490,154.00	25,800,953.06	613,476.94	76.10	6,747,447.58
** 2100900038 ศูนย์อนามัยที่ 8 อุตรดิตถ์	42,855,061.24	6,678,000.00	34,877,080.77	1,299,980.47	81.38	6,263,778.02
** 2100900032 ศูนย์อนามัยที่ 12 ยะลา	28,293,759.00	2,019,698.10	24,176,095.66	2,097,965.24	85.45	2,985,912.98
** 2100900023 ศูนย์อนามัยที่ 6 ชลบุรี*	17,069,820.00	587,843.30	15,375,984.33	1,105,992.37	90.08	1,011,042.87
** 2100900022 ศูนย์อนามัยที่ 4 สระบุรี	17,767,042.00	98,311.00	16,257,768.26	1,410,962.74	91.51	798,592.06
** 2100900020 ศูนย์อนามัยกลุ่มชาติพันธุ์ ชายขอบฯ	3,775,404.00	-	3,468,821.81	306,582.19	91.88	155,566.03
** 2100900029 ศูนย์อนามัยที่ 2 พิษณุโลก	16,957,283.33	154,492.51	16,047,588.19	755,202.63	94.64	231,403.81
** 2100900030 ศูนย์อนามัยที่ 1 เชียงใหม่	30,556,491.11	15,400.00	29,542,403.92	998,687.19	96.68	- 208,172.45
** 2100900031 ศูนย์อนามัยที่ 11 นครศรีธรรมราช	19,783,218.00	16,630.00	19,137,186.91	629,401.09	96.73	- 145,297.63
** 2100900025 ศูนย์อนามัยที่ 9 นครราชสีมา	22,062,661.00	-	21,477,363.01	585,297.99	97.35	- 297,208.45
** 2100900019 ศูนย์ทันตสาธารณสุขระหว่างประเทศ	3,468,586.00	4,000.00	3,385,078.71	79,507.29	97.59	- 55,236.15
** 2100900021 สถาบันพัฒนาสุขภาพระดับเมือง*	21,840,158.16	-	21,398,532.69	441,625.47	97.98	- 431,980.86
** 2100900027 ศูนย์อนามัยที่ 10 อุบลราชธานี	20,903,750.00	30,000.00	20,594,834.93	278,915.07	98.52	- 527,234.93
รวมส่วนภูมิภาค	348,354,127.10	34,391,078.91	301,381,858.95	12,581,189.24	86.52	33,038,103.07
รวมทั้งสิ้น	813,738,700.00	61,014,539.27	703,239,070.13	49,485,090.60	86.42	48,582,723.50



สรุปรายงานผลการเบิกจ่ายงบประมาณตามแผนเดือนสิงหาคม 2562 (ร้อยละ 96)

งบดำเนินงาน

ณ วันที่ 8 สิงหาคม 2562

เรียงลำดับจากน้อยไปมาก

ส่วนกลาง

รายงานสถานะการใช้จ่ายงบประมาณ	งบหน่วยงานฯ สุทธิ	ใบสั่งซื้อ/สัญญา	เบิกจ่ายสะสม	งบคงเหลือ	ร้อยละ	แผนการเบิกจ่าย ส.ค.62 (ร้อยละ 96)
						ต้องเบิกจ่ายเพิ่ม
*** รวมงบประมาณ*	579,366,700.00	19,141,976.97	518,381,553.52	41,843,169.51	89.47	
ส่วนกลาง						
** 2100900000 กรมอนามัย	74,522,141.71	9,517,683.74	49,621,644.02	15,382,813.95	66.59	
** 2100900000 กรมอนามัย*(จ้างเหมาบริการ)	12,204,000.0	3,151,198.2	9,011,448.7	41,353.0	73.8	
** 2100900008 สำนักทันตสาธารณสุข	25,162,713.00	396,015.00	21,107,850.25	3,658,847.75	83.89	3,048,354.23
** 2100900001 สำนักคณะกรรมการผู้ทรงคุณวุฒิ	6,401,686.00	269,543.20	5,682,030.89	450,111.91	88.76	463,587.67
** 2100900014 กองกิจกรรมทางกายเพื่อสุขภาพ	13,875,583.00	703,635.14	12,469,065.38	702,882.48	89.86	851,494.30
** 2100900017 ศูนย์ห้องปฏิบัติการกรมอนามัย	4,514,037.00	66,821.48	4,070,448.88	376,766.64	90.17	263,026.64
** 2100900036 สำนักอนามัยผู้สูงอายุ	19,084,103.64	115,827.50	17,235,083.22	1,733,192.92	90.31	1,085,656.27
** 2100900016 สำนักอนามัยสิ่งแวดล้อม	12,326,581.64	494,881.39	11,207,365.21	624,335.04	90.92	626,153.16
** 2100900013 สำนักอนามัยการเจริญพันธุ์	16,098,700.00	288,594.48	14,671,714.39	1,138,391.13	91.14	783,037.61
** 2100900010 สำนักโภชนาการ	20,995,412.00	1,004,180.00	19,230,827.59	760,404.41	91.60	924,767.93
** 2100900002 กลุ่มตรวจสอบภายใน	1,850,000.00	12,151.16	1,711,105.24	126,743.60	92.49	64,894.76
** 2100900037 สถาบันพัฒนาอนามัยเด็กแห่งชาติ	5,128,589.00	212,808.00	4,756,770.35	159,010.65	92.75	166,675.09
** 2100900011 กองประเมินผลกระทบต่อสุขภาพ	12,412,382.00	185,093.92	11,531,131.63	696,156.45	92.90	384,755.09
** 2100900012 สำนักสุขาภิบาลอาหารและน้ำ	11,051,343.00	158,077.29	10,370,199.82	523,065.89	93.84	239,089.46
** 2100900000 สำนักงานโครงการขับเคลื่อนฯ*	1,242,267.00	12,895.61	1,170,868.10	58,503.29	94.25	21,708.22
** 2100900015 สำนักส่งเสริมสุขภาพ*	63,065,249.99	951,823.50	59,976,327.37	2,137,099.12	95.10	566,312.62
** 2100900035 ศูนย์ความร่วมมือระหว่างประเทศ	1,506,169.00	21,290.00	1,435,401.26	49,477.74	95.30	10,520.98
** 2100900007 ศูนย์สื่อสารสาธารณะ	9,658,760.00	260,260.42	9,214,617.97	183,881.61	95.40	57,791.63
** 2100900003 กลุ่มพัฒนาระบบบริหาร	1,623,034.00	-	1,568,310.40	54,723.60	96.63	10,197.76
** 2100900018 ศูนย์บริหารกฎหมายสาธารณสุข	17,046,000.00	5,663.68	16,480,463.69	559,872.63	96.68	116,303.69
** 2100900009 กองแผนงาน	3,831,400.00	19,006.36	3,704,737.58	107,656.06	96.69	26,593.58
** 2100900005 กองการเจ้าหน้าที่	10,875,960.00	1,332.00	10,610,524.21	264,103.79	97.56	169,602.61
** 2100900006 กองคลัง	2,594,324.00	18,000.00	2,538,341.69	37,982.31	97.84	47,790.65
** 2100900004 สำนักงานเลขานุการกรม	3,621,300.00	69,438.04	3,551,437.03	424.93	98.07	74,989.03
รวมส่วนกลาง	350,691,735.98	17,936,220.16	302,927,714.92	29,827,800.90	86.38	9,112,348.35

สรุปรายงานผลการเบิกจ่ายงบประมาณตามแผนเดือนสิงหาคม 2562 (ร้อยละ 96)

งบดำเนินงาน

ณ วันที่ 8 สิงหาคม 2562

เรียงลำดับจากน้อยไปมาก

ส่วนภูมิภาค

รายงานสถานะการใช้จ่ายงบประมาณ	งบหน่วยงานฯ สุทธิ	ใบสั่งซื้อ/สัญญา	เบิกจ่ายสะสม	งบคงเหลือ	ร้อยละ	แผนการเบิกจ่าย ส.ค.62 (ร้อยละ 96)
						ต้องเบิกจ่ายเพิ่ม
*** รวมงบประมาณ*	579,366,700.00	19,141,976.97	518,381,553.52	41,843,169.51	89.47	
ส่วนภูมิภาค						
** 2100900032 ศูนย์อนามัยที่ 12 ยะลา	19,572,094.00	117,180.00	17,362,876.91	2,092,037.09	88.71	1,426,333.33
** 2100900023 ศูนย์อนามัยที่ 6 ชลบุรี	14,798,763.00	587,843.30	13,225,382.55	985,537.15	89.37	981,429.93
** 2100900020 ศูนย์อนามัยกลุ่มชาติพันธุ์ ชายขอบฯ	3,184,204.00	-	2,901,582.31	282,621.69	91.12	155,253.53
** 2100900022 ศูนย์อนามัยที่ 4 สระบุรี	17,231,996.00	98,311.00	15,722,722.26	1,410,962.74	91.24	819,993.90
** 2100900038 ศูนย์อนามัยที่ 8 อุตรดิตถ์	14,838,421.24	-	13,557,472.77	1,280,948.47	91.37	687,411.62
** 2100900029 ศูนย์อนามัยที่ 2 พิษณุโลก	15,966,910.33	154,492.51	15,057,215.19	755,202.63	94.30	271,018.73
** 2100900024 ศูนย์อนามัยที่ 5 ราชบุรี	17,357,564.45	14,800.00	16,379,002.59	963,761.86	94.36	284,259.28
** 2100900028 ศูนย์อนามัยที่ 3 นครสวรรค์	14,607,377.00	145,100.00	13,848,800.06	613,476.94	94.81	174,281.86
** 2100900030 ศูนย์อนามัยที่ 1 เชียงใหม่	23,865,260.00	15,400.00	22,870,771.31	979,088.69	95.83	39,878.29
** 2100900025 ศูนย์อนามัยที่ 9 นครราชสีมา	14,575,055.00	-	13,989,757.01	585,297.99	95.98	2,295.79
** 2100900026 ศูนย์อนามัยที่ 7 ขอนแก่น	17,841,961.00	22,000.00	17,175,817.36	644,143.64	96.27	- 47,534.80
** 2100900031 ศูนย์อนามัยที่ 11 นครศรีธรรมราช	19,629,818.00	16,630.00	18,983,786.91	629,401.09	96.71	- 139,161.63
** 2100900019 ศูนย์ทันตสาธารณสุขระหว่างประเทศ	2,833,586.00	4,000.00	2,750,078.71	79,507.29	97.05	- 29,836.15
** 2100900021 สถาบันพัฒนาสุขภาพเขตเมือง*	15,609,014.00	-	15,167,388.53	441,625.47	97.17	- 182,735.09
** 2100900027 ศูนย์อนามัยที่ 10 อุบลราชธานี	16,762,940.00	30,000.00	16,461,184.13	271,755.87	98.20	- 368,761.73
รวมส่วนภูมิภาค	228,674,964.02	1,205,756.81	215,453,838.60	12,015,368.61	94.22	4,074,126.86
รวมทั้งสิ้น	579,366,700.00	19,141,976.97	518,381,553.52	41,843,169.51	89.47	13,186,475.21



สรุปรายงานผลการเบิกจ่ายงบประมาณตามแผนเดือนสิงหาคม 2562 (ร้อยละ 100)

งบบุคลากร

ณ วันที่ 8 สิงหาคม 2562

เรียงลำดับจากน้อยไปมาก

ส่วนกลาง

รายงานสถานะการใช้จ่ายงบประมาณ	งบหน่วยงบฯ สุทธิ	ใบสั่งซื้อ/สัญญา	เบิกจ่ายสะสม	งบคงเหลือ	ร้อยละ	แผนการเบิกจ่าย ส.ค.62 (ร้อยละ 100)
						ต้องเบิกจ่ายเพิ่ม
*** รวมงบประมาณ*	199,439,900.00	40,438,730.30	155,363,411.86	3,637,757.84	77.90	
ส่วนกลาง						
** 2100900000 กรมอนามัย	2,980,433.5	135,676.0	-	2,844,757.5	-	
** 2100900004 สำนักงานเลขานุการกรม	9,614,646.25	3,363,750.00	5,457,896.05	793,000.20	56.77	4,156,750.20
** 2100900014 กองกิจกรรมทางกายเพื่อสุขภาพ	5,014,433.00	2,089,000.00	2,925,433.00	-	58.34	2,089,000.00
** 2100900037 สถาบันพัฒนาอนามัยเด็กแห่งชาติ	4,477,921.55	992,800.00	3,485,121.55	-	77.83	992,800.00
** 2100900016 สำนักอนามัยสิ่งแวดล้อม	5,948,357.00	710,182.20	5,238,174.71	0.09	88.06	710,182.29
** 2100900002 กลุ่มตรวจสอบภายใน	133,600.00	-	133,600.00	-	100	-
** 2100900005 กองการเจ้าหน้าที่	197,200.00	-	197,200.00	-	100	-
** 2100900006 กองคลัง	318,830.00	-	318,830.00	-	100	-
** 2100900007 ศูนย์สื่อสารสาธารณะ	558,284.27	-	558,284.27	-	100	-
** 2100900008 สำนักทันตสาธารณสุข	240,962.00	-	240,962.00	-	100	-
** 2100900009 กองแผนงาน	17,340,490.00	-	17,340,490.00	-	100	-
** 2100900010 สำนักโภชนาการ	7,860,000.00	-	7,860,000.00	-	100	-
** 2100900011 กองประเมินผลกระทบต่อสุขภาพ	489,240.00	-	489,240.00	-	100	-
** 2100900012 สำนักสาขาภิบาลอาหารและน้ำ	300,000.00	-	300,000.00	-	100	-
** 2100900015 สำนักส่งเสริมสุขภาพ	943,353.00	-	943,353.00	-	100	-
** 2100900017 ศูนย์ห้องปฏิบัติการกรมอนามัย	26,562,383.30	-	26,562,383.30	-	100	-
** 2100900018 ศูนย์บริหารกฎหมายสาธารณสุข	1,382,420.00	-	1,382,420.00	-	100	-
รวมส่วนกลาง	84,362,553.92	7,291,408.20	73,433,387.88	3,637,757.84	87.05	7,948,732.49



สรุปรายงานผลการเบิกจ่ายงบประมาณตามแผนเดือนสิงหาคม 2562 (ร้อยละ 96)

งบลงทุน

ณ วันที่ 8 สิงหาคม 2562

เรียงลำดับจากน้อยไปมาก

ส่วนภูมิภาค

รายงานสถานะการใช้จ่ายงบประมาณ	งบหน่วยงบฯ สุทธิ	ใบสั่งซื้อ/สัญญา	เบิกจ่ายสะสม	งบคงเหลือ	ร้อยละ	แผนการเบิกจ่าย ส.ค.62
						(ร้อยละ 100) ต้องเบิกจ่ายเพิ่ม
*** รวมงบประมาณ*	199,439,900.00	40,438,730.30	155,363,411.86	3,637,757.84	77.90	
ส่วนภูมิภาค						
** 2100900024 ศูนย์อนามัยที่ 5 ราชบุรี*	13,412,200.00	8,941,750.00	4,470,450.00	-	33.33	8,941,750.00
** 2100900026 ศูนย์อนามัยที่ 7 ขอนแก่น*	18,789,546.81	8,280,000.00	10,509,546.81	-	55.93	8,280,000.00
** 2100900028 ศูนย์อนามัยที่ 3 นครสวรรค์	19,123,424.00	7,345,054.00	11,778,370.00	-	61.59	7,345,054.00
** 2100900038 ศูนย์อนามัยที่ 8 อุดรธานี	27,879,600.00	6,678,000.00	21,201,600.00	-	76.05	6,678,000.00
** 2100900032 ศูนย์อนามัยที่ 12 ยะลา	8,480,705.00	1,902,518.10	6,578,186.90	-	77.57	1,902,518.10
** 2100900019 ศูนย์ทันตสาธารณสุขระหว่างประเทศ	562,000.00	-	562,000.00	-	100	-
** 2100900020 ศูนย์อนามัยกลุ่มชาติพันธุ์ ชายขอบฯ	91,200.00	-	91,200.00	-	100	-
** 2100900021 สถาบันพัฒนาสุขภาพระดับเมือง	6,046,654.16	-	6,046,654.16	-	100	-
** 2100900022 ศูนย์อนามัยที่ 4 สระบุรี	441,590.00	-	441,590.00	-	100	-
** 2100900023 ศูนย์อนามัยที่ 6 ชลบุรี*	1,656,660.00	-	1,656,660.00	-	100	-
** 2100900025 ศูนย์อนามัยที่ 9 นครราชสีมา	7,285,120.00	-	7,285,120.00	-	100	-
** 2100900027 ศูนย์อนามัยที่ 10 อุบลราชธานี	3,955,304.00	-	3,955,304.00	-	100	-
** 2100900029 ศูนย์อนามัยที่ 2 พิษณุโลก	842,711.00	-	842,711.00	-	100	-
** 2100900030 ศูนย์อนามัยที่ 1 เชียงใหม่	6,453,231.11	-	6,453,231.11	-	100	-
** 2100900031 ศูนย์อนามัยที่ 11 นครศรีธรรมราช	57,400.00	-	57,400.00	-	100	-
รวมส่วนภูมิภาค	115,077,346.08	33,147,322.10	81,930,023.98	-	71.20	33,147,322.10
รวมทั้งสิ้น	199,439,900.00	40,438,730.30	155,363,411.86	3,637,757.84	77.90	41,096,054.59



สรุปรายงานผลการเบิกจ่ายงบประมาณตามแผนเดือนสิงหาคม 2562 (ร้อยละ 96)

งบรายจ่ายอื่น (วิจัย)

ณ วันที่ 8 สิงหาคม 2562

เรียงลำดับจากน้อยไปมาก

ส่วนกลาง

รายงานสถานะการใช้จ่ายงบประมาณ	งบหน่วยงานฯ สุทธิ	ใบสั่งซื้อ/สัญญา	เบิกจ่ายสะสม	งบคงเหลือ	ร้อยละ	แผนการเบิกจ่าย ส.ค.62
						(ร้อยละ 96) ต้องเบิกจ่ายเพิ่ม
*** รวมงบประมาณ	27,663,000.00	1,433,832.00	24,341,871.16	1,887,296.84	87.99	
ส่วนกลาง						
** 2100900000 กรมอนามัย	12,205.0	-	-	12,205.0	-	
** 2100900037 สถาบันพัฒนาอนามัยเด็กแห่งชาติ	55,000.00	-	-	55,000.00	-	52,800.00
** 2100900001 สำนักคณะกรรมการผู้ทรงคุณวุฒิ	40,000.00	-	33,200.00	6,800.00	83.00	5,200.00
** 2100900016 สำนักอนามัยสิ่งแวดล้อม	12,166,960.00	1,141,732.00	10,402,171.74	623,056.26	85.50	1,278,109.86
** 2100900011 กองประเมินผลกระทบต่อสุขภาพ	8,184,178.00	254,100.00	7,427,642.88	502,435.12	90.76	429,168.00
** 2100900008 สำนักทันตสาธารณสุข	1,000,000.00	-	945,934.92	54,065.08	94.59	14,065.08
** 2100900010 สำนักโภชนาการ	1,666,340.00	-	1,598,570.15	67,769.85	95.93	1,116.25
** 2100900017 ศูนย์ห้องปฏิบัติการกรมอนามัย	320,000.00	-	319,855.10	144.90	99.95	12,655.10
รวมส่วนกลาง	23,444,683.00	1,395,832.00	20,727,374.79	1,321,476.21	88.41	1,767,804.09



สรุปรายงานผลการเบิกจ่ายงบประมาณตามแผนเดือนสิงหาคม 2562 (ร้อยละ 96)

งบรายจ่ายอื่น (วิจัย)

ณ วันที่ 8 สิงหาคม 2562

เรียงลำดับจากน้อยไปมาก

ส่วนภูมิภาค

รายงานสถานะการใช้จ่ายงบประมาณ	งบหน่วยงบฯ สุทธิ	ใบสั่งซื้อ/สัญญา	เบิกจ่ายสะสม	งบคงเหลือ	ร้อยละ	แผนการเบิกจ่าย ส.ค.62 (ร้อยละ 96)
						ต้องเบิกจ่ายเพิ่ม
*** รวมงบประมาณ	27,663,000.00	1,433,832.00	24,341,871.16	1,887,296.84	87.99	
ส่วนภูมิภาค						
** 2100900026 ศูนย์อนามัยที่ 7 ขอนแก่น	1,661,000.00	38,000.00	1,253,312.94	369,687.06	75.46	341,247.06
** 2100900023 ศูนย์อนามัยที่ 6 ชลบุรี	614,397.00	-	493,941.78	120,455.22	80.39	95,879.34
** 2100900038 ศูนย์อนามัยที่ 8 อุตรดิตถ์	137,040.00	-	118,008.00	19,032.00	86.11	13,550.40
** 2100900030 ศูนย์อนามัยที่ 1 เชียงใหม่	238,000.00	-	218,401.50	19,598.50	91.77	10,078.50
** 2100900020 ศูนย์อนามัยกลุ่มชาติพันธุ์ ชายขอบฯ	500,000.00	-	476,039.50	23,960.50	95.21	3,960.50
** 2100900027 ศูนย์อนามัยที่ 10 อุบลราชธานี	185,506.00	-	178,346.80	7,159.20	96.14	- 261.04
** 2100900032 ศูนย์อนามัยที่ 12 ยะลา	240,960.00	-	235,031.85	5,928.15	97.54	- 3,710.25
** 2100900021 สถาบันพัฒนาสุขภาพเขตเมือง	3,990.00	-	3,990.00	-	100	- 159.60
** 2100900022 ศูนย์อนามัยที่ 4 สระบุรี	93,456.00	-	93,456.00	-	100	- 3,738.24
** 2100900024 ศูนย์อนามัยที่ 5 ราชบุรี	54,037.00	-	54,037.00	-	100	- 2,161.48
** 2100900025 ศูนย์อนามัยที่ 9 นครราชสีมา	137,486.00	-	137,486.00	-	100	- 5,499.44
** 2100900028 ศูนย์อนามัยที่ 3 นครสวรรค์	108,783.00	-	108,783.00	-	100	- 4,351.32
** 2100900029 ศูนย์อนามัยที่ 2 พิษณุโลก	147,662.00	-	147,662.00	-	100	- 5,906.48
** 2100900031 ศูนย์อนามัยที่ 11 นครศรีธรรมราช	96,000.00	-	96,000.00	-	100	- 3,840.00
รวมส่วนภูมิภาค	4,218,317.00	38,000.00	3,614,496.37	565,820.63	85.69	435,087.95
รวมทั้งสิ้น	27,663,000.00	1,433,832.00	24,341,871.16	1,887,296.84	87.99	2,202,892.04



สรุปรายงานผลการเบิกจ่ายงบประมาณ รายงานงาน

งบดำเนินงาน

ณ วันที่ 8 สิงหาคม 2562

แผนงาน	งบประมาณ	PO.	เบิกจ่าย	คงเหลือ	คงเหลือสุทธิ
งบดำเนินงาน					
1. แผนงานบูรณาการพัฒนาพื้นที่เขตเศรษฐกิจพิเศษ ผ1	9,642,700.00	346,783.22	8,611,835.01	684,081.77	684,081.77
รวม	9,642,700.00	346,783.22	8,611,835.01	684,081.77	684,081.77
2. แผนงานบูรณาการพัฒนาศักยภาพคนตลอดช่วงชีวิต ผ1	8,958,300.00	26,730.00	8,279,213.57	652,356.43	652,356.43
3. แผนงานบูรณาการพัฒนาศักยภาพคนตลอดช่วงชีวิต ผ2	196,005,200.00	3,303,780.96	184,219,066.18	8,482,352.86	8,482,352.86
รวม	204,963,500.00	3,330,510.96	192,498,279.75	9,134,709.29	9,134,709.29
4. แผนงานยุทธศาสตร์สร้างเสริมให้คนมีสุขภาวะที่ดี ผ1*	21,810,900.00	551,645.98	18,251,402.52	3,007,851.50	2,247,851.50
รวม	21,810,900.00	551,645.98	18,251,402.52	3,007,851.50	2,247,851.50
5. แผนงานบุคลากรภาครัฐ ผ1	53,673,600.00	-	42,970,661.78	10,702,938.22	10,702,938.22
รวม	53,673,600.00	-	42,970,661.78	10,702,938.22	10,702,938.22
6. แผนงานพื้นฐานด้านการพัฒนาและเสริมสร้างศักยภาพคน ผ1*	141,874,000.00	13,390,191.48	118,853,016.81	9,630,791.71	8,430,791.71
รวม	141,874,000.00	13,390,191.48	118,853,016.81	9,630,791.71	8,430,791.71
7. แผนงานบูรณาการสร้างความเสมอภาคเพื่อรองรับสังคมผู้สูงอายุ ผ1	46,561,000.00	542,820.94	41,999,518.30	4,018,660.76	4,018,660.76
8. แผนงานบูรณาการสร้างความเสมอภาคเพื่อรองรับสังคมผู้สูงอายุ ผ2*	59,100,000.00	161,597.42	57,036,418.15	1,901,984.43	1,801,984.43
รวม	105,661,000.00	704,418.36	99,035,936.45	5,920,645.19	5,820,645.19
9. แผนงานบูรณาการบริหารจัดการทรัพยากรน้ำ ผ1	2,400,000.00	30,000.00	2,229,738.24	140,261.76	140,261.76
10. แผนงานบูรณาการบริหารจัดการทรัพยากรน้ำ ผ2	2,150,000.00	96,422.50	1,977,721.24	75,856.26	75,856.26
รวม	4,550,000.00	126,422.50	4,207,459.48	216,118.02	216,118.02
11. แผนงานบูรณาการพัฒนาเมืองอุตสาหกรรมเชิงนิเวศ ผ1	3,811,800.00	126,000.00	3,315,136.92	370,663.08	370,663.08
12. แผนงานบูรณาการพัฒนาเมืองอุตสาหกรรมเชิงนิเวศ ผ2	25,243,600.00	516,504.47	22,910,461.83	1,816,633.70	1,816,633.70
13. แผนงานบูรณาการพัฒนาเมืองอุตสาหกรรมเชิงนิเวศ ผ3	7,000,000.00	49,500.00	6,598,111.78	352,388.22	352,388.22
รวม	36,055,400.00	692,004.47	32,823,710.53	2,539,685.00	2,539,685.00
14. แผนงานบูรณาการต่อต้านการทุจริตและประพฤติมิชอบ ผ1	1,135,600.00	-	1,129,251.19	6,348.81	6,348.81
รวม	1,135,600.00	-	1,129,251.19	6,348.81	6,348.81
รวมทั้งสิ้น	579,366,700.00	19,141,976.97	518,381,553.52	41,843,169.51	39,783,169.51

*หมายเหตุ : หัก เบิกแทนให้ สป. และ สสจ. = 2,060,000.- บาท

1. แผนงานยุทธศาสตร์สร้างเสริมให้คนมีสุขภาวะที่ดี ผ1 ให้ สป. = 760,000.- บาท
2. แผนงานพื้นฐานด้านการพัฒนาและเสริมสร้างศักยภาพคน ผ1 ให้ สป. = 1,200,000.- บาท
3. แผนงานบูรณาการสร้างความเสมอภาคเพื่อรองรับสังคมผู้สูงอายุ ผ2 ให้ สสจ. = 100,000.- บาท



แผนการเบิกจ่ายงบประมาณกรมอนามัย (เดือนสิงหาคม เป้าหมาย 96%)

ที่	หน่วยงาน	ผลเบิกจ่าย ณ 31 กรกฎาคม 2562 (4 งบรายจ่าย)				แผนการเบิกจ่ายเดือน สิงหาคม 2562				หมายเหตุ
		งบประมาณที่ได้รับจัดสรร 4 งบรายจ่าย	เบิกจ่ายแล้ว ไม่รวม PO	งบประมาณคงเหลือ	%	งบดำเนินงาน		4 งบรายจ่าย		
						จำนวน (บาท)	%	จำนวน (บาท)	%	
ส่วนกลาง										
1	สำนักงานเลขาธิการกรม	13,235,946.25	9,006,623.08	4,229,323.17	68.05	3,510,856.00	96.95	8,941,252.28	67.69	
2	กองกิจกรรมทางกายเพื่อสุขภาพ	18,810,016.00	15,374,513.14	3,435,502.86	81.74	13,338,165.00	96.68	16,932,078.00	90.02	
3	สำนักทันตสาธารณสุข	26,403,675.00	22,089,380.17	4,314,294.83	83.66	23,336,946.16	92.66	24,577,908.00	93.00	
4	สถาบันพัฒนาอนามัยเด็กแห่งชาติ	9,606,510.55	8,236,571.90	1,369,938.65	85.74	5,118,644.35	99.81	7,629,499.35	70.06	
5	สำนักคณะกรรมการผู้ทรงคุณวุฒิ	6,441,686.00	5,715,230.89	726,455.11	88.72	6,059,275.14	94.65	6,092,475.00	94.58	
6	สำนักอนามัยสิ่งแวดล้อม	29,922,908.64	26,781,416.66	3,141,491.98	89.50	11,836,418.06	96.02	28,703,450.84	94.29	
7	กลุ่มตรวจสอบภายใน	1,983,600.00	1,801,035.24	182,564.76	90.80	1,811,567.40	97.92	1,910,016.00	97.42	
8	สำนักอนามัยการเจริญพันธุ์	16,823,200.00	15,336,749.83	1,486,450.17	91.16	15,674,393.00	97.36	16,398,893.00	97.48	
9	สำนักอนามัยผู้สูงอายุ	19,084,103.64	17,403,223.22	1,680,880.42	91.19	18,552,220.22	97.21	18,552,220.22	97.21	
10	กองประเมินผลกระทบต่อสุขภาพ	21,085,800.00	19,353,973.51	1,731,826.49	91.79	12,227,288.00	98.51	20,013,292.00	97.17	
11	สำนักโภชนาการ	30,521,752.00	28,431,587.65	2,090,164.35	93.15	20,552,838.48	97.89	30,011,408.63	98.33	
รวมทั้งสิ้น - ส่วนกลาง		325,218,808.38	203,060,481.80	269,800,190.12		132,018,612		179,762,493.32		
ส่วนภูมิภาค										
1	ศูนย์อนามัยที่ 5 ราชบุรี	30,834,910.00	20,894,807.24	9,940,102.76	67.76	17,291,795.66	99.62	21,829,696.79	70.80	
2	ศูนย์อนามัยที่ 7 ขอนแก่น	38,281,507.81	28,899,395.11	9,382,112.70	75.49	17,507,213.00	98.18	29,564,161.34	77.23	
3	ศูนย์อนามัยที่ 3 นครสวรรค์	33,904,584.00	25,647,387.96	8,257,196.04	75.65	14,433,501.00	98.37	29,089,314.00	85.80	
4	ศูนย์อนามัยที่ 8 อุดรธานี	42,855,061.24	34,775,911.77	8,079,149.47	81.15	14,696,121.00	99.04	33,881,161.00	79.06	
5	ศูนย์อนามัยที่ 12 ยะลา	28,253,893.00	24,213,395.53	4,040,497.47	85.70	18,498,299.99	94.51	27,215,936.84	96.19	
6	ศูนย์อนามัยที่ 6 ชลบุรี	17,069,820.00	14,986,283.20	2,083,536.80	87.79	13,583,886.42	92.00	15,734,488.20	92.18	
7	ศูนย์อนามัยกลุ่มชาติพันธุ์ฯ	3,775,404.00	3,338,168.81	437,235.19	88.42	2,869,652.31	90.12	3,474,471.81	92.03	
รวมทั้งสิ้น - ส่วนภูมิภาค		194,975,180.05	163,051,885	177,826,143		98,880,469.38		160,789,229.98		
รวมทั้งสิ้น - ส่วนกลางและส่วนภูมิภาค		520,193,988.43	366,112,367	447,626,333		230,899,081.19		340,551,723.30		



วาระที่ 3 : เรื่องเพื่อทราบ

3.2 แนวทางปฏิบัติเกี่ยวกับการจัดซื้อจัดจ้าง
ตามระเบียบกระทรวงการคลังว่าด้วย
การจัดซื้อจัดจ้างและการบริหารพัสดุ
ภาครัฐ พ.ศ. 2560

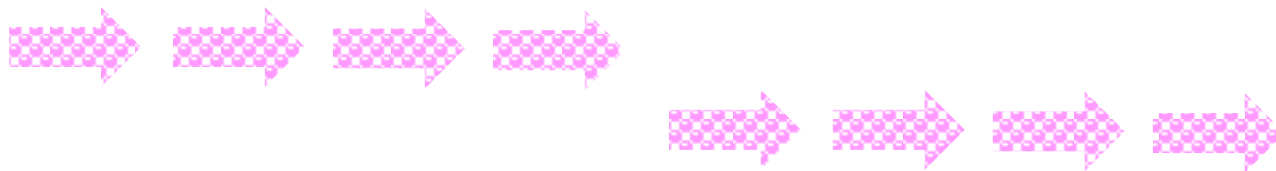

การดำเนินการจัดซื้อจัดจ้าง ก่อน พรบ. งบประมาณประจำปี 2563 มีผลใช้บังคับ



แนวทางปฏิบัติเกี่ยวกับการเตรียมการจัดซื้อจัดจ้าง ตามระเบียบกระทรวงการคลังว่าด้วยการจัดซื้อจัดจ้างฯ พ.ศ. 2560 ตามหนังสือคณะกรรมการวินิจฉัยปัญหาการจัดซื้อจัดจ้าง ส่วนที่ ๓๓ ที่ กค (กวจ) 0405.2/ว 371 ลงวันที่ 5 ส.ค. 2562

★ เตรียมการจัดซื้อจัดจ้าง
ในขั้นตอนที่เป็นเรื่องภายในของ
หน่วยงานไว้ก่อน

- กำหนด Spec./TOR
- แบบรูปรายการละเอียด/ราคา
กลาง (งานก่อสร้าง)
- คุณสมบัติผู้เสนอราคา
- เงื่อนไขในการจัดซื้อจัดจ้าง
- รูปแบบและเนื้อหาของสัญญา
ที่จะลงนาม (ก่อนที่ร่าง พรบ.
ปี 2563 จะผ่านการพิจารณา
ของรัฐสภาหรือกรณีที่ต้องใช้
งปม. รายจ่ายประจำปีทีล่งแล้ว
ไปพลางก่อน)

★ จัดทำแผนและประกาศ
เผยแพร่แผนจัดซื้อจัดจ้าง
(ระเบียบฯ ข้อ 11)

★ จัดซื้อจัดจ้างตามแผนฯ
และขั้นตอนการจัดหาพัสดุ
จนถึงขั้นตอน ได้ตัวผู้ขายหรือ
ผู้รับจ้าง(ระเบียบฯ ข้อ 12)
(เมื่อได้รับความเห็นชอบวงเงิน
งบประมาณที่จะใช้ในการจัดซื้อ
จัดจ้าง)

★ ลงนามใน
สัญญาเมื่อได้รับ
จัดสรรเงิน
งบประมาณ



แนวทางการดำเนินการจัดซื้อจัดจ้างรายจ่ายลงทุน ประจำปีงบประมาณ พ.ศ. 2563 (หนังสือด่วนที่สุด ที่ กค (กวจ) 0405.2/ว 371 ลงวันที่ 5 ส.ค. 2562)

1 ก่อนที่ร่าง พรบ. จะผ่านการพิจารณาของรัฐสภา/ต้องใช้งบประมาณปีที่ผ่านมาแล้วไปวางก่อน (ม. 12 แห่ง พรบ. งบประมาณ พ.ศ. 2561) /ได้รับงบประมาณในชั้นการพิจารณา ให้หน่วยงานดำเนินการ ดังนี้

- ❖ เตรียมการจัดซื้อจัดจ้างในขั้นตอนที่เป็นเรื่องภายในของหน่วยงานไว้ก่อน เช่น กำหนดรายละเอียดคุณลักษณะเฉพาะ (Spec.) หรือขอบเขตของงาน (TOR) แบบรูปรายการละเอียด (กรณีงานก่อสร้าง) คุณสมบัติผู้เสนอราคา เงื่อนไขที่สำคัญในการจัดซื้อจัดจ้าง ราคากลาง รูปแบบและเนื้อหาของสัญญาที่จะลงนาม เป็นต้น

2 หลังจากได้รับความเห็นชอบวงเงินงบประมาณให้หน่วยงานดำเนินการ

- ❖ จัดทำแผนการจัดซื้อจัดจ้างประจำปี+ประกาศเผยแพร่ (กรมบัญชีกลางและหน่วยงาน) + ปิดประกาศ ณ สถานที่ปิดประกาศของหน่วยงาน
- ❖ ดำเนินการจัดซื้อจัดจ้างจนถึงขั้นตอนได้ตัวผู้ขายหรือผู้รับจ้างไว้ก่อน
- ❖ ขั้นตอนการลงนามในสัญญาหรือข้อตกลงเป็นหนังสือกระทำต่อเมื่อได้รับจัดสรรเงินงบประมาณ (ปฏิบัติตาม ม. 66 วรรคสอง)

3 หน่วยงานกำหนดเงื่อนไขในเอกสารประกาศการจัดซื้อจัดจ้างไว้ด้วยว่า “การจัดซื้อจัดจ้างครั้งนี้จะมีการลงนามในสัญญาหรือข้อตกลงเป็นหนังสือได้ต่อเมื่อพระราชบัญญัติงบประมาณรายจ่ายประจำปีงบประมาณ พ.ศ. 2563 มีผลใช้บังคับ และได้รับจัดสรรงบประมาณรายจ่ายประจำปีงบประมาณ พ.ศ. 2563 จากสำนักงบประมาณแล้ว และกรณีที่หน่วยงานไม่ได้รับการจัดสรรงบประมาณเพื่อการจัดซื้อจัดจ้างในครั้งดังกล่าว หน่วยงานสามารถยกเลิกการจัดซื้อจัดจ้างได้”

4 การบันทึกข้อมูลในระบบ e-GP หน่วยงานสามารถดำเนินการบันทึกข้อมูลโครงการจัดซื้อจัดจ้างได้ทันที โดยไม่ต้องระบุรหัสงบประมาณ และรหัสแหล่งของเงิน แต่ทั้งนี้เมื่อ พรบ.งบประมาณรายจ่ายฯ มีผลใช้บังคับแล้ว หน่วยงานต้องบันทึกรหัสงบประมาณและรหัสแหล่งของเงินที่สำนักงบประมาณกำหนดให้แล้วเสร็จก่อนการลงนามในสัญญาหรือข้อตกลงเป็นหนังสือ

กระบวนการดำเนินการจัดซื้อจัดจ้าง ก่อน พรบ. งบประมาณรายจ่ายประจำปี 2563 มีผลบังคับใช้

การเข้าสู่กระบวนการจัดซื้อจัดจ้าง

- 1) จัดทำแผนและประกาศแผนการจัดซื้อจัดจ้างตามระเบียบฯ ข้อ 11 (2 ช่องทาง + ปิดประกาศ)
 - 2) ดำเนินการจัดซื้อจัดจ้างตามแผนการจัดซื้อจัดจ้างตามระเบียบฯ ข้อ 12
 - จัดทำรายงานขอซื้อขอจ้าง
 - เผยแพร่ร่างประกาศ
 - เผยแพร่ประกาศประกวดราคาการจัดซื้อจัดจ้าง
 - กำหนดวันยื่นเสนอราคาและพิจารณาผลคัดเลือกผู้ยื่นข้อเสนอ
 - ขออนุมัติสั่งซื้อสิ่งจ้างและประกาศผลผู้ชนะ (ได้ตัวผู้ขาย/ผู้รับจ้างเพื่อรอทำสัญญา)
- * บันทึกข้อมูลในระบบ e - GP ไม่ต้องระบุรหัสงบประมาณและแหล่งของเงิน

ลงนามในสัญญาหรือข้อตกลงเป็นหนังสือ
(บันทึกการส่งงบประมาณและแหล่งของเงินก่อนลงนามสัญญา)

กระบวนการพิจารณาอนุมัติงบประมาณ

ได้รับความเห็นชอบวงเงินงบประมาณตามร่าง พรบ. งบประมาณและเอกสารประกอบงบประมาณ

การพิจารณาของสภาผู้แทน 3 วาระ (ผ่านนิติบัญญัติ)
▪ วาระที่ 1 ประชุมวิสามัญ (17 ม.ค. 62)
▪ วาระที่ 2 - 3 พิจารณาร่าง พ.ร.บ. ปี 63 (ชั้นอนุกรรมการฯและกรรมาธิการฯ) 8 - 9 ม.ค. 63

การพิจารณาของวุฒิสภา
เสนอร่าง พรบ. งบประมาณ ปี 63
ใช้เป็นกฎหมาย (20 ม.ค. 63)

อนุมัติและประกาศพระราชบัญญัติงบประมาณประจำปี 63
(จัดสรรงบประมาณรายจ่ายประจำปีงบประมาณ พ.ศ. 2563)

วาระที่ 3 : เรื่องเพื่อทราบ

3.3 การจัดทำคำของบประมาณรายจ่าย ประจำปีงบประมาณ พ.ศ.2563 กรมอนามัยรอบปรับปรุง

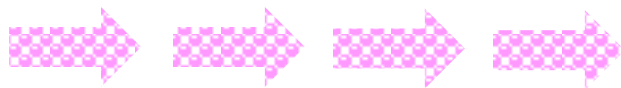

คำของบประมาณรายจ่ายประจำปี งบประมาณ พ.ศ. 2563 กรมอนามัย รอบปรับปรุง



กรอบค้ำของงบประมาณ ประจำปี 2563 กรมอนามัย

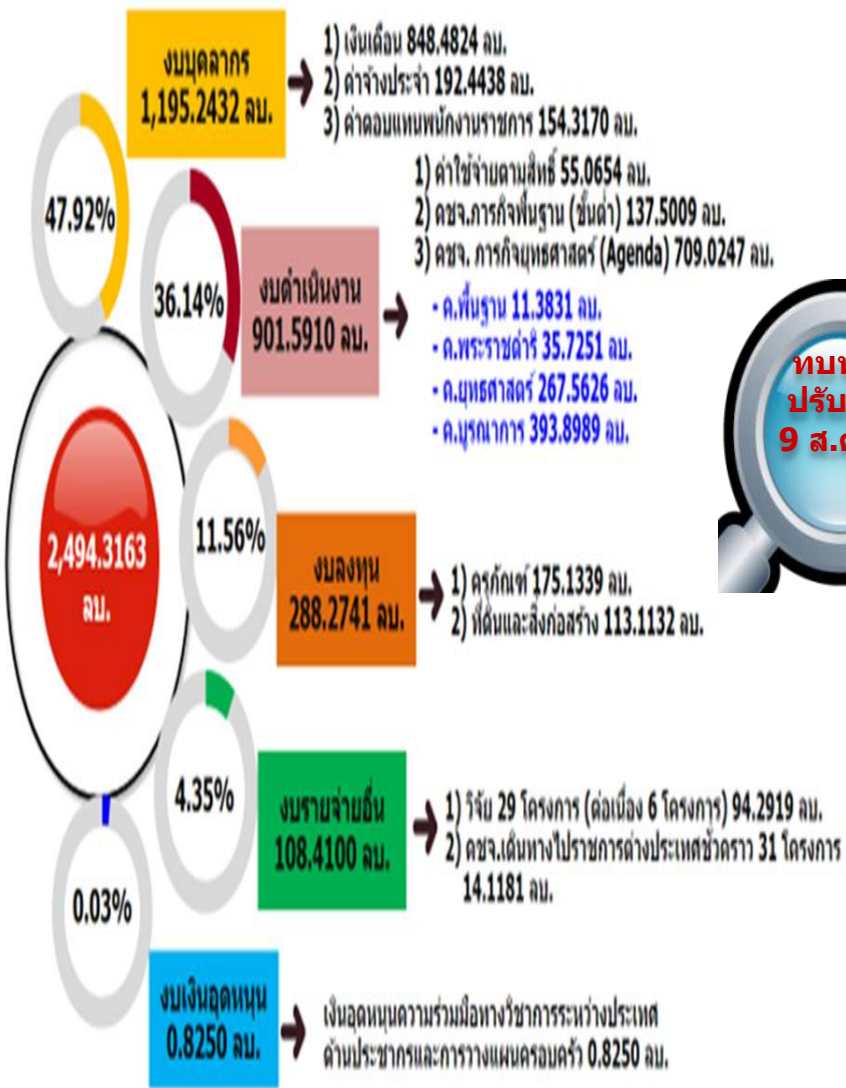

- 1** **ปรับเพิ่มงบประมาณ** วัสดุอาหาร (นมผง) 14.044 ลบ.
- 2** **ปรับเพิ่มโครงการ** ค่าใช้จ่ายในการเดินทางไปราชการต่างประเทศ 1 โครงการ
- 3** **ปรับเพิ่มกิจกรรม** Age Friendly Cities ภายใต้โครงการชะลอชรา ชีววัยยืนยาว
- 4** **ปรับเพิ่มโครงการและงบประมาณ** โครงการ 10 ล้านครอบครัวไทย ออกกำลังกายเพื่อสุขภาพ ตามนโยบาย รมต./รมช. 80.0000 ลบ.

APPROVED

หน่วย : ล้านบาท

- ✗ **1**
- ✓ **2**
- ✓ **3**
- ✓ **4**

ลำดับ	งบรายจ่าย	คำขอปี 2563
งบประมาณรวม		2,574.3163
1	งบบุคลากร	1,195.2432
2	งบดำเนินงาน	981.5910
3	งบลงทุน	288.2741
4	งบอุดหนุน	0.8250
5	งบรายจ่ายอื่น	108.4100

ความสอดคล้องของแผนงานกับยุทธศาสตร์การจัดสรรงบประมาณ

5 แผนงานบูรณาการ = 393.8989
 4 แผนงานยุทธศาสตร์ = 477.5796
 1 แผนงานพื้นฐาน = 452.5292
 1 รายการค่าดำเนินการภาครัฐ = 1,250.3086

หน่วย : ล้านบาท

1.3620

- ต่อการการทุจริตและประพฤติมิชอบ
1.3620

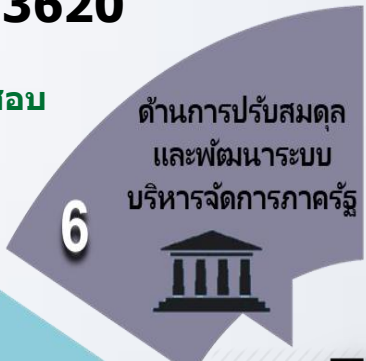

108.1957

- พัฒนาพื้นที่เขตเศรษฐกิจพิเศษ **11.7516**
 - สร้างรายได้จากการท่องเที่ยว **2.1522**
 - วิจัยและพัฒนานวัตกรรม **94.2919**

35.9997

- บริหารจัดการทรัพยากรน้ำ **2.8820**
 - จัดการมลพิษและสิ่งแวดล้อม **33.1177**



754.4549

- พัฒนาศักยภาพคนตลอดช่วงชีวิต **307.3416**
 - เสริมสร้างให้คนไทยมีสุขภาพที่ดี **74.5841**
 - พื้นฐานด้านการพัฒนาและเสริมสร้างศักยภาพคน **452.5292**

343.9954

- เตรียมความพร้อมเพื่อรองรับสังคมผู้สูงอายุ **343.9954**

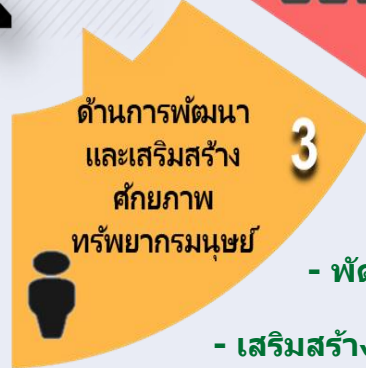

รายการค่าดำเนินการภาครัฐ **1,250.3086**

ปฏิทินการจัดทำงบประมาณรายจ่ายประจำปีงบประมาณ พ.ศ.2563 กรมอนามัย

กระบวนการจัดทำงบประมาณ

ปฏิทินสำนักงบประมาณ

30 ก.ค. 62 : ครม. ให้ความเห็นชอบการปรับปรุงปฏิทินงบประมาณฯ และหลักเกณฑ์การปรับปรุงคำขอตั้งงบประมาณฯ ปี 2563

6 ส.ค. 62 : ครม. ให้ความเห็นชอบนโยบาย วงเงิน และโครงสร้างงบประมาณรายจ่ายฯ ปี 2563

9 ส.ค. 62 : รมต.เห็นชอบรายละเอียดคำขอฯ ปี 2563 เพิ่มเติม และส่ง สงป.

13-26 ส.ค. 62 : สงป. พิจารณารายละเอียดงบประมาณฯ ปี 2563



3 ก.ย. 62 : ครม. เห็นชอบรายละเอียดงบประมาณฯ ปี 2563

3 - 18 ก.ย. 62 : สงป. รับฟังความคิดเห็นการจัดทำงบประมาณฯ ปี 2563

24 ก.ย. 62 : ครม. เห็นชอบข้อเสนอร่าง พ.ร.บ. งบประมาณฯ ปี 2563

24 ก.ย. - 4 ต.ค. 62 : สงป. จัดพิมพ์ร่าง พ.ร.บ. งบประมาณฯ ปี 2563

ก.ย. 62 : ชี้แจงการดำเนินงาน พ.ร.บ. 62 (พลาถก่อน)



8 ต.ค. 62 : ครม. ให้ความเห็นชอบข้อเสนอร่าง พ.ร.บ. งบประมาณฯ ปี 2563 นำเสนอสภาผู้แทนราษฎร

กรกฎาคม 62

สิงหาคม 62

กันยายน 62

ตุลาคม 62

ปฏิทินกรมอนามัย

31 ก.ค. 62 : กองแผนงานเข้าร่วมประชุมชี้แจงการจัดทำคำของบประมาณฯ ปี 2563

1 - 5 ส.ค. 62 : กองแผนงาน และ Cluster 1-10 ปรับปรุงรายละเอียดงบประมาณฯ ปี 2563

13 - 26 ส.ค. 62 : กองแผนงาน และ Cluster ชี้แจงรายละเอียดข้อมูลคำของบประมาณฯ ต่อ สงป.

3 - 18 ก.ย. 62 : กองแผนงานเข้าร่วมรับฟังความคิดเห็นการจัดทำงบประมาณฯ ปี 2563

8 ต.ค. 62 : กองแผนงานสรุปร่าง พ.ร.บ. งบประมาณฯ ปี 2563

8 ต.ค. 62 - 20 ม.ค. 62 : กองแผนงาน Cluster และหน่วยงานที่เกี่ยวข้อง จัดทำเอกสารประกอบการชี้แจงฯ ต่อ สงป. และสภาผู้แทนราษฎร

กระบวนการอนุมัติงบประมาณ

ปฏิทินการจัดทำงบประมาณรายจ่ายประจำปีงบประมาณ พ.ศ.2563 กรมอนามัย

กระบวนการอนุมัติงบประมาณ

ปฏิทินสำนักงบประมาณ

17 ต.ค. 62 : สภาผู้แทนราษฎรพิจารณา วาระที่ 1



8 - 9 ม.ค. 63 : สภาผู้แทนราษฎรพิจารณา วาระที่ 2-3



20 ม.ค. 63 : วุฒิสภาพิจารณาร่าง พ.ร.บ. งบประมาณฯ ปี 2563

27 ม.ค. 63 : สลค. นำร่าง พ.ร.บ. งบประมาณฯ ปี 2563 ขึ้นทูลเกล้าฯ ถวาย

ตุลาคม 62
-
มกราคม 63

มกราคม 63

ปฏิทินกรมอนามัย

17 ต.ค. 62 : กองแผนงาน Stand by ณ รัฐสภา Cluster/สำนัก/กอง Stand by ณ กรมอนามัย
18 ต.ค. 62 - 6 ม.ค. 63 : กรมอนามัยเข้าชี้แจง งบประมาณฯ ต่อคณะกรรมาธิการฯ/คณะอนุกรรมาธิการ

6 ม.ค. 62 : กองแผนงานจัดทำสรุปการปรับลด งบประมาณฯ ปี 2563 หลังผ่านสภา
8 - 9 ม.ค. 63 : กองแผนงาน Stand by ณ รัฐสภา Cluster/สำนัก/กอง Stand by ณ กรมอนามัย
27 ม.ค. 63 : กองแผนงานจัดทำแผนการใช้จ่าย งบประมาณและแผนการดำเนินงานประจำปีฯ ส่ง สงป.





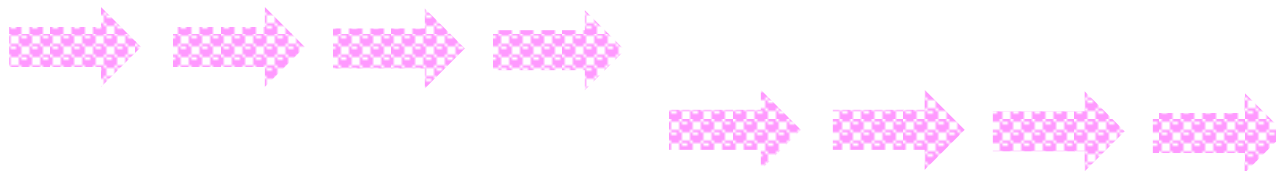

งบประมาณรายจ่ายประจำปี
งบประมาณ พ.ศ. 2563 กรมอนามัย

วาระที่ 3 : เรื่องเพื่อทราบ

3.4 ข้อสังเกตจากการตรวจสอบ



การตรวจสอบทางการเงิน (Financial Auditing)

- ๑ ส่งใช้เงินยืมเป็นเงินสดเกินร้อยละ ๓๐ 
- ๒ ส่งใช้เงินยืมล่าช้า 
- ๓ จ่ายเงินให้ลูกหนี้เงินยืมชำระราย 
- ๔ เบิกเงินงบประมาณขาดใช้เงินอุดหนุนราชการล่าช้า 
- ๕ จัดส่งรายงานการเงินให้กับ สตง. ล่าช้า 
- ๖ รายงานในระบบ GFMS พบว่า มีการจ่ายเงินให้ผู้มีสิทธิรับเงิน ก่อนที่กรมบัญชีกลางจะโอนเงินเข้าบัญชีของหน่วยงาน 

การตรวจสอบการปฏิบัติตามระเบียบ (Compliance Auditing)

เบิกค่าที่พักไม่ถูกต้อง พบการพักเดี่ยว ๒ ห้อง โดยไม่ตกเศษ

จ่ายค่าที่พักให้ผู้เช่าอบรมที่ไม่พักโรงแรมที่จัดไว้ให้ แต่ไปพักโรงแรมอื่น

จ่ายค่าสนับสนุนนิทรรศการ ค่าตอบแทนผู้จัดเก็บข้อมูล

โดยเบิกเป็นค่าใช้จ่ายอื่นๆ ซึ่งไม่สามารถเบิกได้ภายใต้ ๑๕ รายการหลักของระเบียบฝึกรอบรม

ใบสั่งซื้อสั่งจ้าง ระบุเงื่อนไขการปรับในระบบ e-GP ไม่ถูกต้อง/ไม่ระบุระยะเวลารับประกันความชำรุดบกพร่อง

เบิกเงินให้แก่ผู้ขายหรือผู้รับจ้างล่าช้าเกิน ๕ วันทำการ นับจากวันที่ได้ตรวจรับ

ไม่ได้นำข้อมูลสาระสำคัญในสัญญา (ม. ๙๘) และประกาศผลผู้ชนะการเสนอราคาจัดซื้อจัดจ้าง (ม. ๖๖) ขึ้นเผยแพร่ที่หน้าเว็บไซต์ของหน่วยงาน

ชื่อสิ่งพิมพ์ในใบส่งของไม่ตรงกับสิ่งพิมพ์ที่ได้รับ และมีการตรวจรับพัสดุไม่ตรงกับรายละเอียดของพัสดุที่สั่งซื้อสั่งจ้าง

มีการเปลี่ยนแปลงแก้ไขชื่อ ข้อความ รูปแบบ (Spec) ของพัสดุ โดยไม่ขออนุมัติผู้มีอำนาจ

การตรวจสอบการปฏิบัติงาน (Operational Auditing)

ไม่จัดทำแบนเนอร์หัวข้อ “การควบคุมภายใน”
ในเว็บไซต์ของหน่วยงาน

๑

คำสั่งคณะกรรมการติดตามการประเมินผลส่วนใหญ่
ไม่ครอบคลุมทุกส่วนงาน และไม่เป็นปัจจุบัน

๒

การจัดเก็บวัสดุไม่เหมาะสม เช่น วัสดุบริโภค
จัดเก็บรวมกับวัสดุทั่วไป จัดเก็บไม่เป็นไปตาม
หลัก ๕ ส ไม่ระบุวันหมดอายุใน stock card
และพบว่าวัสดุบริโภคหมดอายุและใกล้
หมดอายุ (Best before) จำนวนมาก

๓

๔

ผู้ส่งจ่ายพัสดุ ไม่ได้มีอำนาจส่งจ่ายพัสดุ

๕

รายงานผลการตรวจสอบพัสดุฯ ต่อผู้แต่งตั้ง
ล่าช้า

การตรวจสอบการบริหารงาน

๑

ผลการเบิกจ่ายไม่เป็นไปตามมติ ครม. และมติกรม
ฯ

การตรวจสอบระบบงานความรับผิด

ทางละเมิดและแพ่ง

๑

มีเจ้าหน้าที่ซึ่งมีผลของการละเมิด ๖ ราย

การรายงานผลการใช้จ่ายค่าสาธารณูปโภค ประจำปีงบประมาณ พ.ศ. ๒๕๖๒

หลักการ

ตามหนังสือสำนักเลขาธิการคณะรัฐมนตรี ด่วนที่สุด ที่ นร ๐๕๐๕/ว ๒๗๕ ลว. ๗ มิ.ย. ๖๐ เรื่อง มาตรการแก้ไขปัญหานี้ ค่าสาธารณูปโภคค้างชำระของส่วนราชการ และหนังสือสำนักงบประมาณ ด่วนที่สุด ที่ นร ๐๗๒๘/๑๓๐๔๓ ลว. ๒๖ พ.ค. ๖๐ ให้เจ้าหน้าที่ตรวจสอบภายในของแต่ละส่วนราชการ ตรวจสอบการใช้จ่ายค่าสาธารณูปโภคของส่วนราชการ ทั้งจากเงินงบประมาณ และเงินนอกงบประมาณ ให้เป็นไปตามมาตรการที่ได้กำหนดไว้ รวมทั้งสถานภาพหนี้ค่าสาธารณูปโภค พร้อมให้รายงานรัฐมนตรีเจ้าสังกัดทราบทุกไตรมาส ภายใน ๔๕ วัน

กำกับ/ติดตาม

ปีงบประมาณ ๒๕๖๑ กลุ่มตรวจสอบภายใน ได้กำหนดแบบรายงานผลการเบิกจ่ายค่าสาธารณูปโภค โดยกำหนดให้ รายงานผลเป็นรายไตรมาส ส่วนภูมิภาค ๑๕ หน่วยเบิกจ่าย ส่วนกลางรายงานเป็นภาพรวมโดยกองคลัง รวมจำนวน ๑๖ หน่วยเบิกจ่าย ส่งให้กลุ่มตรวจสอบภายในทุกไตรมาส ภายในวันที่ ๑๕ หลังสิ้นรอบระยะเวลาแต่ละไตรมาส ตามหนังสือที่ สธ ๐๙๒๕.๐๓/ว ๙๙๕๖ ลว. ๕.ค. ๖๐ เรื่อง รายงานผลการใช้จ่ายค่าสาธารณูปโภค ประจำปีงบประมาณ พ.ศ. ๒๕๖๑

และในปีงบประมาณ ๒๕๖๒ กลุ่มตรวจสอบภายใน ได้กำหนดแนวทางการตรวจสอบค่าสาธารณูปโภคไว้ใน แผนการตรวจสอบ ประจำปีงบประมาณ พ.ศ. ๒๕๖๒

ขั้นตอนการรายงาน

เสนอรายงานต่ออธิบดี → ปลัดกระทรวงสาธารณสุข → รัฐมนตรีว่าการกระทรวงสาธารณสุข → ผู้อำนวยการสำนักงานงบประมาณ

ผลการเบิกจ่าย

ผลการใช้จ่ายค่าสาธารณูปโภคไตรมาสที่ ๑ - ๓ (ต.ค. ๖๑ - มิ.ย. ๖๒) ประจำปีงบประมาณ พ.ศ. ๒๕๖๒ กรมอนามัยมีผลการใช้จ่ายค่าสาธารณูปโภค เป็นจำนวนเงินทั้งสิ้น ๔๒,๙๖๐,๒๕๐.๕๓ บาท ดังนี้

ไตรมาสที่ ๑ เบิกจ่ายค่าสาธารณูปโภค จำนวนเงิน ๑๔,๐๕๘,๙๓๐.๑๗ บาท

ไตรมาสที่ ๒ เบิกจ่ายค่าสาธารณูปโภค จำนวนเงิน ๑๒,๙๘๐,๗๐๘.๐๗ บาท

ไตรมาสที่ ๓ เบิกจ่ายค่าสาธารณูปโภค จำนวนเงิน ๑๕,๙๒๐,๖๑๓.๒๙ บาท

ไตรมาสที่ ๑ - ๓ (ตุลาคม ๒๕๖๑ - มิถุนายน ๒๕๖๒) ประจำปีงบประมาณ พ.ศ. ๒๕๖๒ กรมอนามัย ไม่มีหนี้ค่าสาธารณูปโภคค้างชำระ

**สรุปผลการใช้จ่ายค่าสาธารณูปโภค ไตรมาสที่ 3 (1 เมษายน – 30 มิถุนายน 2562) ของหน่วยงานสังกัดกรม
อนามัย ประจำปีงบประมาณ พ.ศ. 2562**

ลำดับ ที่	หน่วยงาน	ค่าไฟ	ค่าน้ำประปา	ค่าโทรศัพท์	ค่าไปรษณีย์	ค่าอินเทอร์เน็ต	อื่น ๆ	ค้าง จ่าย	รวมเบิกจ่าย
๑	ส.ก.ส.ก.	๓,๖๓๗,๗๔๗.๗๘	๒๖๗,๓๓๘.๕๖	๕๐๕,๗๒๐.๘๘	๔๒๒,๘๗๘.๐๐	-	-	-	๘,๘๓๓,๖๘๕.๑๒
๒	<u>ศอ.ช.</u>	๙๕,๓๖๐.๒๔	-	๖,๗๔๙.๑๑	๓,๔๙๕.๐๐	-	-	-	๑๐๕,๖๐๓.๕๕
๓	ศอ. ๑	๘๖๒,๖๗๗.๓๑	๓๘๖,๖๓๐.๘๘	๒๕,๓๑๕.๕๖	๒๑,๕๘๐.๐๐	-	-	-	๑,๒๑๖,๒๐๓.๒๕
๔	ศอ. ๒	๓๔๙,๖๗๑.๘๙	-	๙,๑๗๓.๐๐	๙,๒๗๒.๐๐	๑๑,๒๓๕.๐๐	-	-	๓๗๙,๓๕๑.๘๙
๕	ศอ. ๓	๒,๐๓๘,๓๖๗.๗๙	๔,๕๕๙.๑๒	๕๒,๕๔๓.๓๐	๓๕,๒๙๔.๐๐	๖,๕๒๐.๐๐	-	-	๒,๑๓๗,๑๑๗.๒๑
๖	ศอ. ๔	๒๘๖,๕๑๘.๐๗	๒๘,๐๔๕.๗๙	๙,๘๓๓.๓๐	๑๖,๘๕๒.๐๐	-	-	-	๓๓๑,๒๔๙.๑๖
๗	ศอ. ๕	๑,๔๙๓,๓๐๖.๑๒	๘๑,๔๘๗.๖๓	๓๕,๔๗๕.๕๖	๒๐,๙๖๑.๐๐	๕๖,๗๗๙.๘๖	-	-	๑,๖๒๘,๐๐๖.๑๗
๘	ศอ. ๖	๓๑๑,๐๔๙.๑๔	๘๐,๙๘๗.๓๔	๒๕,๙๕๖.๐๔	๘,๐๑๔.๐๐	-	๑๗,๓๗๖.๘๐	-	๔๓๖,๓๗๓.๓๖
๙	ศอ. ๗	๗๐๒,๓๐๒.๐๔	๘๗,๐๘๗.๒๙	๒๓,๙๕๓.๗๗	๑๖,๙๗๓.๐๐	๗,๗๐๔.๐๐	-	-	๘๓๘,๐๒๐.๓๐
๑๐	ศอ. ๘	๖๕,๙๖๒.๗๔	๔,๕๒๐.๘๑	๔,๕๖๖.๘๗	๗,๕๗๕.๐๐	๓,๑๗๗.๙๐	-	-	๘๖,๕๐๓.๓๒
๑๑	ศอ. ๙	๖๐๖,๖๒๐.๕๓	๑๓๖,๗๖๐.๐๐	๒๔,๘๙๔.๖๐	๑๑,๒๓๕.๐๐	๓๙,๕๘๔.๐๗	-	-	๘๑๘,๐๙๙.๒๐
๑๒	ศอ. ๑๐	๕๗๐,๑๑๓.๗๗	-	๑๓,๕๖๕.๒๒	๓๕,๕๐๙.๐๐	๖,๐๙๕.๗๙	-	-	๖๒๕,๒๘๗.๗๘
๑๓	ศอ. ๑๑	๖๙๖,๗๗๕.๑๔	-	๒๙,๕๙๖.๒๒	๓๓,๔๓๒.๐๐	๔๙,๘๙๐.๐๐	-	-	๘๐๙,๖๙๓.๓๖
๑๔	ศอ. ๑๒	๕๕๑,๑๑๑.๐๕	๑,๓๔๘.๒๐	๑๓,๗๖๓.๖๒	๙,๘๖๒.๐๐	-	-	-	๕๗๖,๐๘๘.๘๗
๑๕	<u>ศอ.ม.</u>	๖๗๕,๔๔๑.๗๕	๔๒,๐๓๒.๖๔	๒๔,๔๑๒.๐๔	๑๐,๙๓๕.๐๐	๗,๙๑๑.๕๘	-	-	๗๑๑,๗๓๓.๐๑
๑๖	<u>ศอ.ป.</u>	๑๓๒,๘๖๑.๕๖	๒๙,๘๑๒.๘๘	๑๗,๗๓๒.๕๖	๕,๓๗๗.๐๐	๓,๘๕๒.๐๐	-	-	๑๘๙,๖๓๕.๔๖
รวม		๑๓,๐๗๑,๗๒๑.๘๘	๑,๑๔๖,๔๑๐.๗๐	๘๖๓,๑๒๑.๒๕	๖๖๙,๒๓๓.๐๐	๑๙๒,๕๕๐.๑๖	๑๗,๓๗๖.๘๐	-	๑๕,๓๒๓,๖๑๓.๙๙
คิดเป็นร้อยละ		๘๒.๑๑	๗.๒๐	๕.๑๗	๔.๒๐	๑.๒๑	๐.๑๑	-	๑๐๐.๐๐

แสดงผลการใช้จ่ายค่าสาธารณูปโภค ไตรมาสที่ 3 แบ่งตามประเภทหน่วยเบิกจ่าย ของกรมอนามัย
ประจำปีงบประมาณ พ.ศ. 2562 (เรียงจากมากไปน้อย)

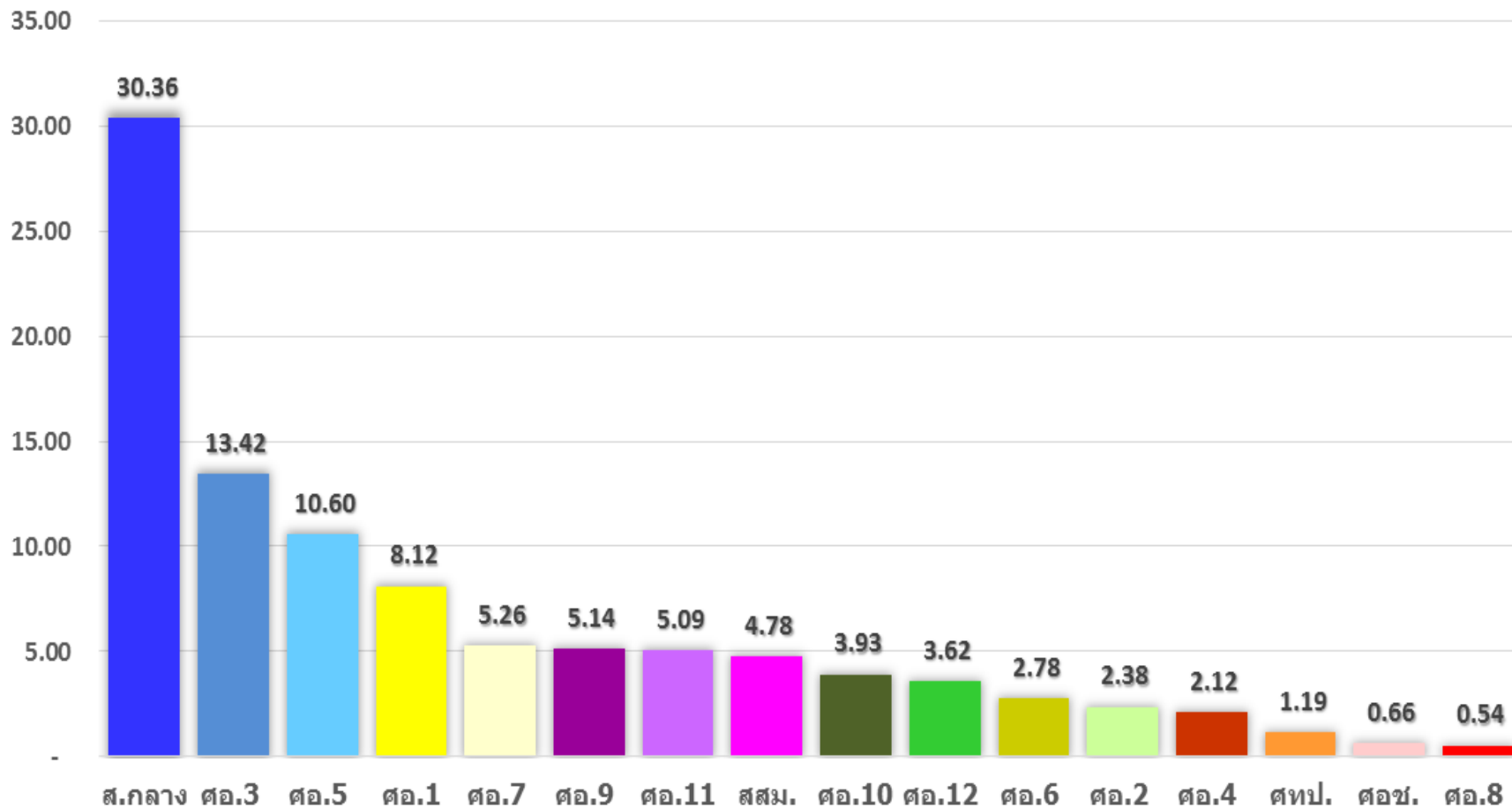

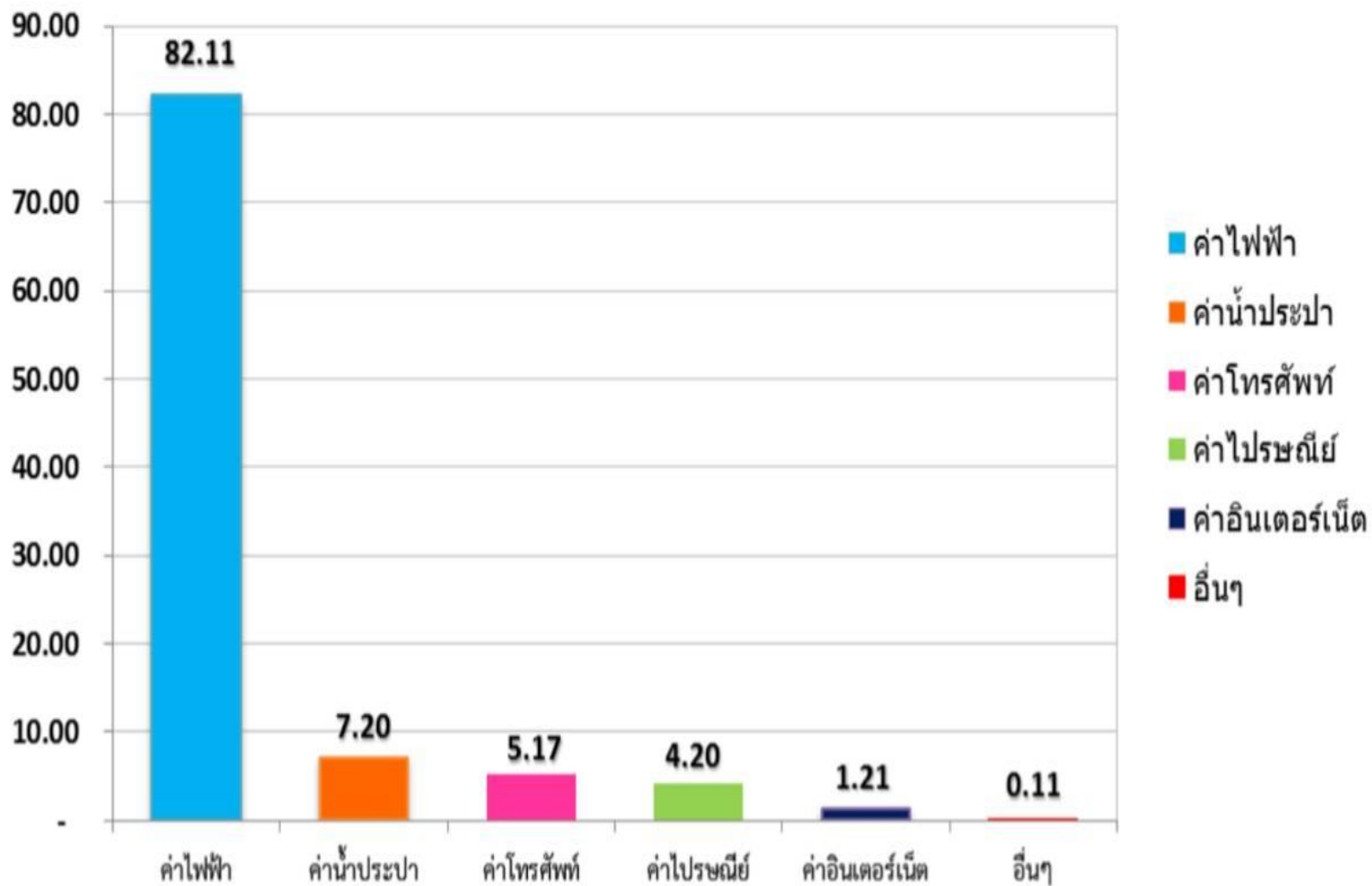

แผนภูมิที่ ๒ แสดงการใช้ค่าสาธารณูปโภค (ไตรมาสที่ ๓) ภาพรวมของกรมอนามัย
ประจำปีงบประมาณ พ.ศ. ๒๕๖๒

จากตารางที่ ๑ และแผนภูมิที่ ๒ กรมอนามัยมีการใช้จ่ายค่าไฟฟ้าสูงสุด เป็นจำนวนเงิน ๑๓,๐๗๑,๙๒๑.๑๘ บาท (สิบสามล้านเจ็ดหมื่นหนึ่งพันเก้าร้อยยี่สิบเอ็ดบาทสิบแปดสตางค์) คิดเป็นร้อยละ ๘๒.๑๑ ของผลการใช้จ่ายค่าสาธารณูปโภคไตรมาสที่ ๓ รองลงมาค่าน้ำประปา จำนวนเงิน ๑,๑๔๖,๔๑๐.๙๐ บาท (หนึ่งล้านหนึ่งแสนสี่หมื่นหกพันสี่ร้อยสิบบาทเก้าสิบสตางค์) คิดเป็นร้อยละ ๗.๒๐ ค่าโทรศัพท์ จำนวนเงิน ๘๒๓,๑๒๑.๒๕ บาท (แปดแสนสองหมื่นสามพันหนึ่งร้อยยี่สิบเอ็ดบาทยี่สิบห้าสตางค์) คิดเป็นร้อยละ ๕.๑๗ ค่าไปรษณีย์ จำนวนเงิน ๖๖๙,๒๓๓.- บาท (หกแสนหกหมื่นเก้าพันสองร้อยสามสิบสามบาทถ้วน) คิดเป็นร้อยละ ๔.๒๐ ค่าอินเทอร์เน็ต จำนวนเงิน ๑๙๒,๕๕๐.๑๖ บาท (หนึ่งแสนเก้าหมื่นสองพันห้าร้อยห้าสิบบาทสิบหกสตางค์) คิดเป็นร้อยละ ๑.๒๑ และค่าอื่น ๆ จำนวนเงิน ๑๗,๓๗๖.๘๐ บาท (หนึ่งหมื่นเจ็ดพันสามร้อยเจ็ดสิบหกบาทแปดสิบสตางค์) คิดเป็นร้อยละ ๐.๑๑ ตามลำดับ ซึ่งข้อมูลผลการใช้จ่ายค่าสาธารณูปโภค ประจำปีงบประมาณ พ.ศ. ๒๕๖๒ ณ สิ้นไตรมาสที่ ๓ ของหน่วยงานในสังกัดกรมอนามัย ไม่มีหนี้ค่าสาธารณูปโภคค้างชำระ

วาระที่ 4 : เรื่องเพื่อพิจารณา

4.1 พิจารณาการจัดทำข้อมูล การนำเสนอผลการดำเนินงาน รอบ 12 เดือน กรมอนามัย **Cluster Fin**

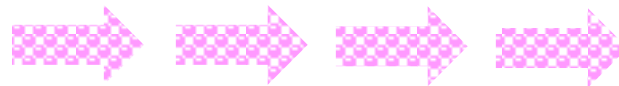
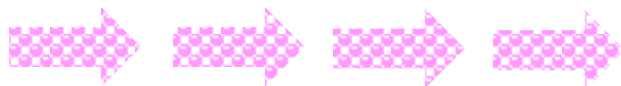

ผลการดำเนินงานการบริหารการเงินการคลัง (Cluster : FIN) รอบ 12 เดือน

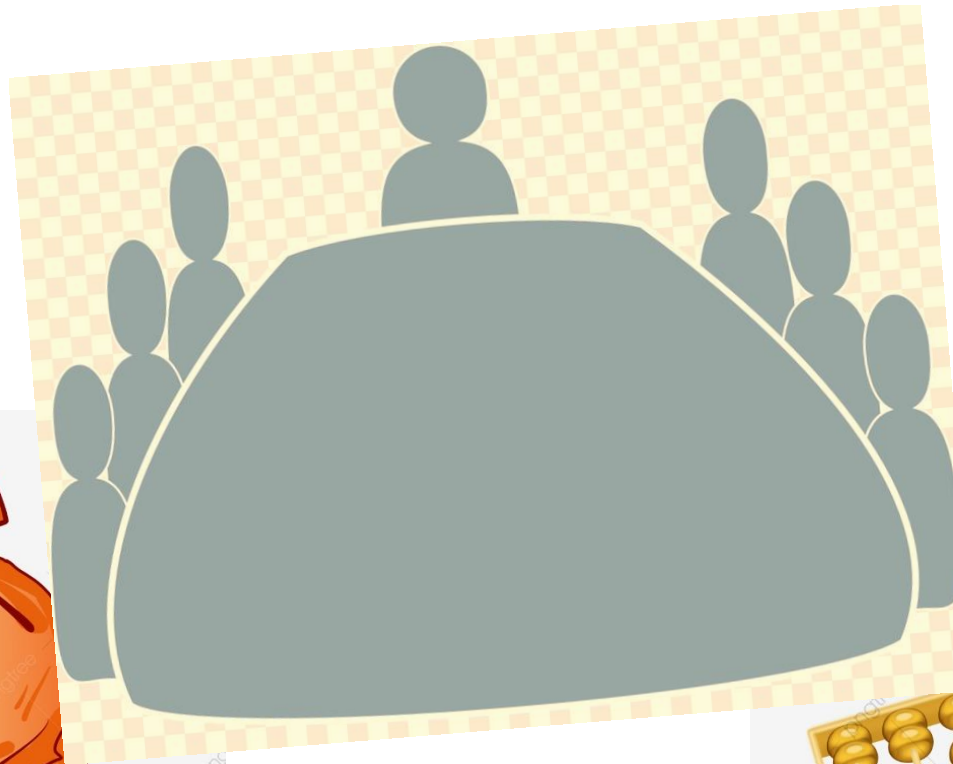

ผลการดำเนินงานปี 2562

ดำเนินการ 3 ระบบ

การจัดทำงบประมาณ
ปี 2563

วิเคราะห์แผนงาน / แผนงบประมาณ
ภายใต้กลยุทธ์ PIRAB

การจัดสรร
งบประมาณปี 2562

กระจายเม็ดเงินสู่หน่วยงาน
ส่วนกลางและส่วนภูมิภาค 40 : 60

กำหนดมาตรการสำหรับการเบิกจ่าย
งบลงทุน

การติดตามงบประมาณปี
2562

กำกับแผน/ผลการเบิกจ่ายงบประมาณ
รายเดือน

นำแผนในระบบ DOC เป็นเครื่องมือ
ติดตาม

Level : ผลการเบิกจ่าย ณ วันที่ 8 สิงหาคม 2562

1. เป้าหมายการเบิกจ่ายกระทรวงการคลังร้อยละ = 93.00
2. เป้าหมายการเบิกจ่าย กรมอนามัยร้อยละ = 96.00
3. กรมอนามัยเบิกจ่ายภาพรวมได้ร้อยละ = 85.51

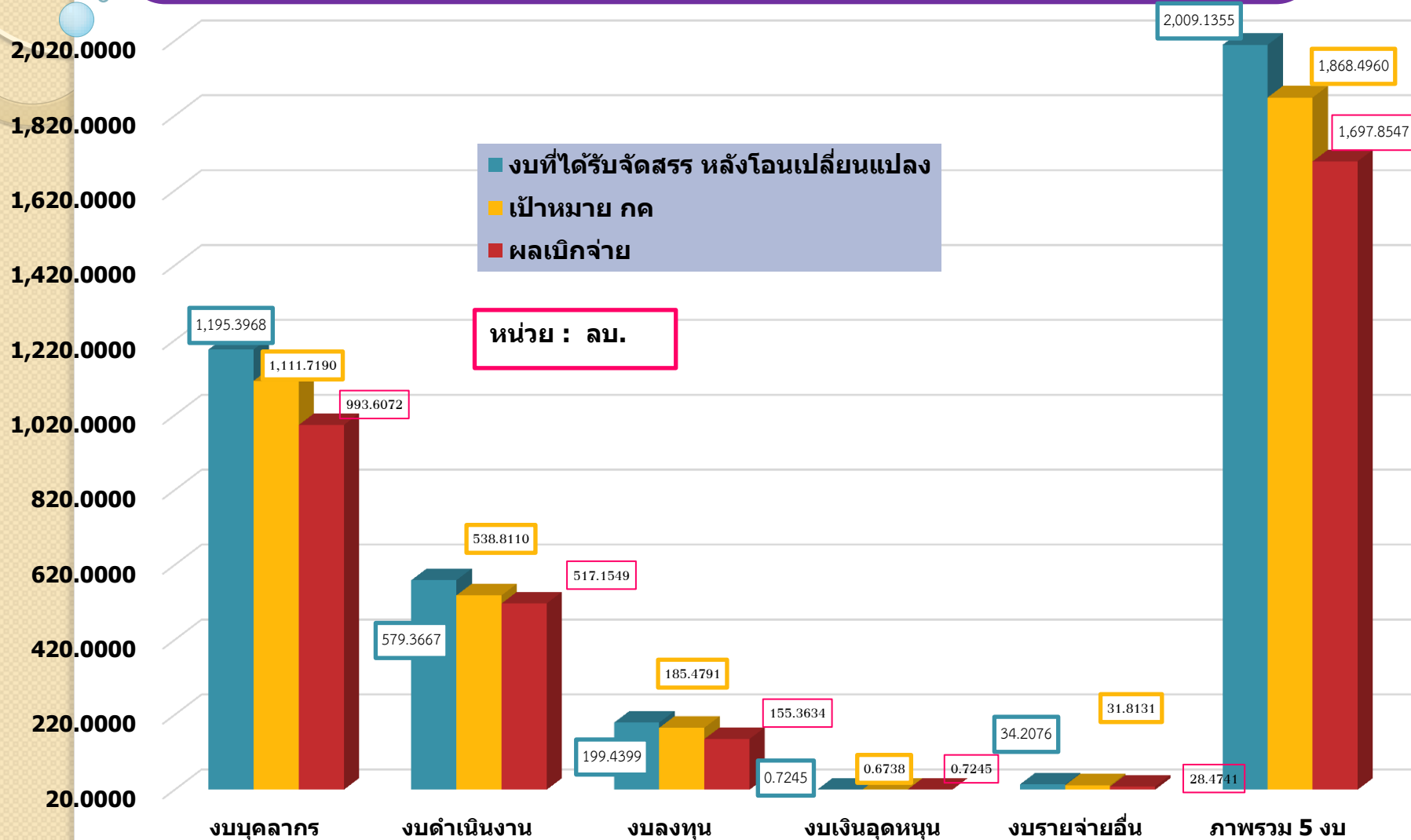

Trend : เทียบเป้าหมายและผลการเบิกจ่ายงบประมาณ ปีงบประมาณ พ.ศ.2559 - 2562

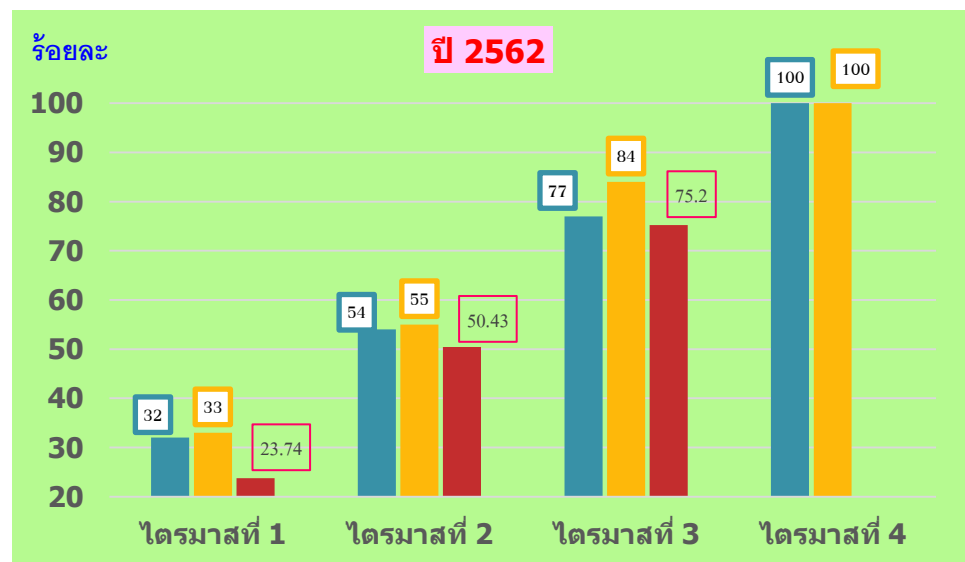
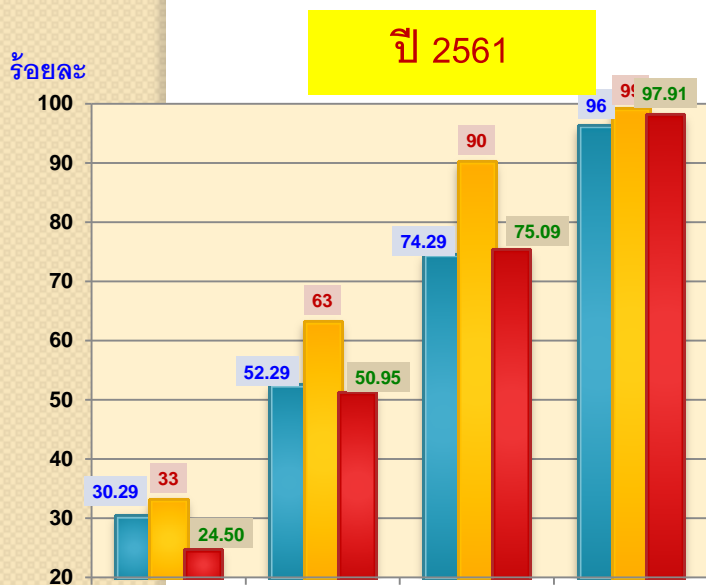
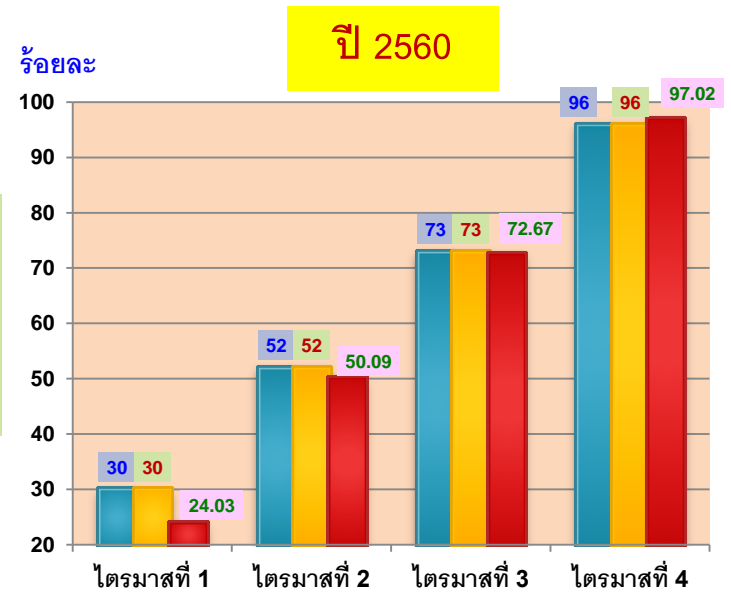
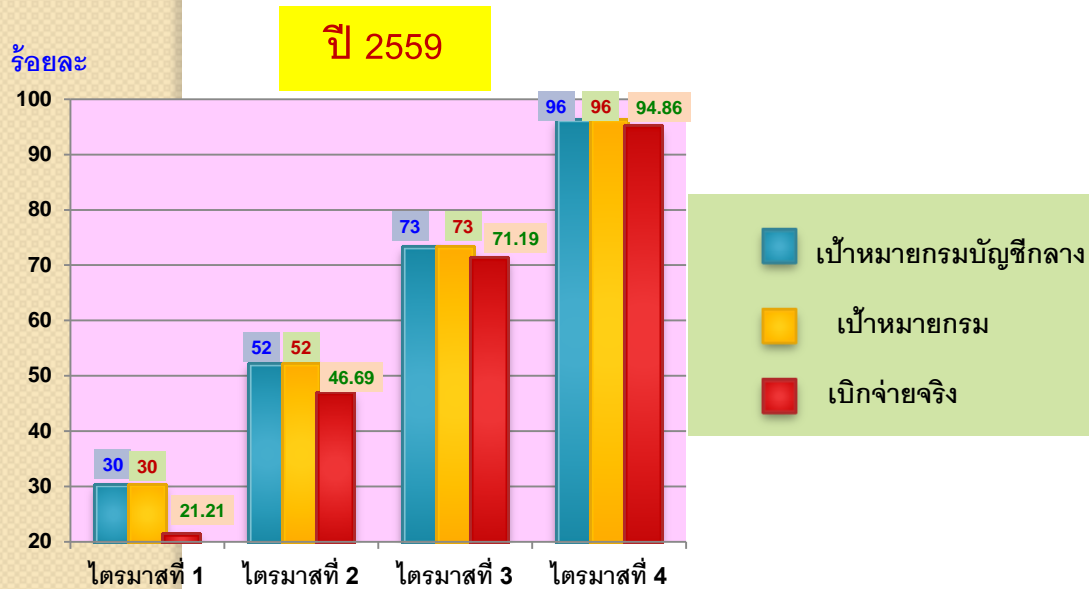

Compare : เปรียบเทียบผลการดำเนินการของส่วนราชการในสังกัดกระทรวงสาธารณสุข

ปี 2559 ลำดับที่ 6

หน่วย : ล้านบาท

ลำดับที่	หน่วยงาน	รวม			
		วงเงินจัดสรร (งวด)	PO	เบิกจ่าย	ร้อยละเบิกจ่ายต่อวงเงินจัดสรร
53	กรมพัฒนาการแพทย์แผนไทยและการแพทย์ทางเลือก	312.59	38.80	271.47	86.85
72	กรมสุขภาพจิต	3,041.09	300.05	2,740.79	90.13
136	สำนักงานปลัดกระทรวงสาธารณสุข	105,111.11	5,551.71	99,444.38	94.61
144	กรมอนามัย	1,968.12	42.05	1,870.24	95.03
153	กรมสนับสนุนบริการสุขภาพ	969.71	23.91	927.21	95.62
156	กรมการแพทย์	7,560.49	298.40	7,252.59	95.93
185	สำนักงานคณะกรรมการอาหารและยา	871.69	24.00	847.55	97.23
193	กรมวิทยาศาสตร์การแพทย์	1,219.85	30.96	1,188.85	97.46
211	กรมควบคุมโรค	3,914.62	43.03	3,859.01	98.58

ปี 2560 ลำดับที่ 3

หน่วย : ล้านบาท

ลำดับที่	หน่วยงาน	รวม				
		วงเงินจัดสรร (งวด)	แผนการใช้จ่ายเงินที่สรก.ปรับปรุงแล้ว	PO	เบิกจ่าย	ร้อยละเบิกจ่ายต่อวงเงินจัดสรร
82	กรมการแพทย์แผนไทยและการแพทย์ทางเลือก	344.91	-	26.05	310.07	89.90
102	กรมสนับสนุนบริการสุขภาพ	898.42	-	57.68	826.95	92.04
104	กรมการแพทย์	7,717.92	-	550.56	7,115.30	92.19
109	กรมสุขภาพจิต	3,220.48	-	206.80	3,001.41	93.20
144	สำนักงานปลัดกระทรวงสาธารณสุข	109,071.04	-	4,550.01	104,161.86	95.50
168	กรมควบคุมโรค	4,001.60	-	87.81	3,869.18	96.69
178	กรมอนามัย	1,994.23	-	14.97	1,937.56	97.16
207	กรมวิทยาศาสตร์การแพทย์	1,328.07	-	7.89	1,316.79	99.15
212	สำนักงานคณะกรรมการอาหารและยา	890.92	-	1.27	889.30	99.82

ปี 2561 ลำดับที่ 3

หน่วย : ล้านบาท

ลำดับที่	หน่วยงาน	รวม				
		วงเงินงบประมาณหลังโอนปียื่นแปลง	แผนการใช้จ่ายเงินที่สรก.ปรับปรุงแล้ว	PO	เบิกจ่าย	%เบิกจ่ายต่องบประมาณหลังโอนปียื่นแปลง
51	กรมการแพทย์แผนไทยและการแพทย์ทางเลือก	356.80	-	55.82	300.67	84.27
151	สำนักงานปลัดกระทรวงสาธารณสุข	114,619.65	-	5,476.46	108,423.91	94.59
154	กรมการแพทย์	7,697.21	-	355.88	7,307.37	94.94
161	กรมวิทยาศาสตร์การแพทย์	1,482.50	-	67.99	1,413.37	95.34
171	กรมสุขภาพจิต	3,184.30	-	123.16	3,053.61	95.90
178	กรมสนับสนุนบริการสุขภาพ	924.32	-	28.28	891.62	96.46
199	กรมอนามัย	1,990.07	-	27.72	1,948.54	97.91
209	สำนักงานคณะกรรมการอาหารและยา	879.76	-	4.20	875.23	99.49
212	กรมควบคุมโรค	3,934.86	-	14.81	3,915.97	99.52

ปี 2562 ณ วันที่ 9 ส.ค. 62 ลำดับที่ 3

หน่วย : ล้านบาท

ลำดับที่	หน่วยงาน	รวม			
		วงเงินงบประมาณหลังโอนปียื่นแปลง	PO	เบิกจ่าย	%เบิกจ่ายต่องบประมาณหลังโอนปียื่นแปลง
107	สำนักงานคณะกรรมการอาหารและยา	890.27	140.49	658.31	73.94
110	กรมการแพทย์	8,065.34	1,164.59	6,007.94	74.49
154	กรมสุขภาพจิต	3,216.92	262.33	2,547.57	79.19
158	สำนักงานปลัดกระทรวงสาธารณสุข	112,910.47	5,726.40	89,660.10	79.41
168	กรมสนับสนุนบริการสุขภาพ	837.42	44.20	674.31	80.52
182	กรมควบคุมโรค	4,035.51	199.66	3,329.18	82.50
192	กรมอนามัย	2,009.14	61.22	1,701.06	84.67
194	กรมวิทยาศาสตร์การแพทย์	1,408.90	98.42	1,206.48	85.63
200	กรมการแพทย์แผนไทยและการแพทย์ทางเลือก	277.56	17.36	240.54	86.66

กองคลัง กลุ่มงบประมาณ

วิเคราะห์ปัจจัยความสำเร็จ และปัญหาอุปสรรคจากการดำเนินงาน ในปีงบประมาณ พ.ศ. 2562

ปัจจัยความสำเร็จ

1. ผู้บริหารให้สำคัญในการเร่งรัด กำกับ ติดตาม การเบิกจ่าย
2. มอบนโยบายและแนวทางการบริหารงบประมาณที่ชัดเจน

ปัญหาและอุปสรรค

1. มาตรการเบิกจ่ายจากกระทรวงการคลัง (กค.) ปรับเป้าหมายการเบิกจ่ายสูงขึ้น
2. งบลงทุน-รายการที่ดิน สิ่งก่อสร้าง มีการเบิกจ่ายผูกพันข้ามปีงบประมาณ
3. แผนการเบิกจ่ายไม่สอดคล้องกับมาตรการเร่งรัดการเบิกจ่ายของ กค.

วาระที่ 4 : เรื่องเพื่อพิจารณา

4.2 พิจารณาแนวทางการ ดำเนินงาน ปีงบประมาณ พ.ศ.2563 Cluster Fin

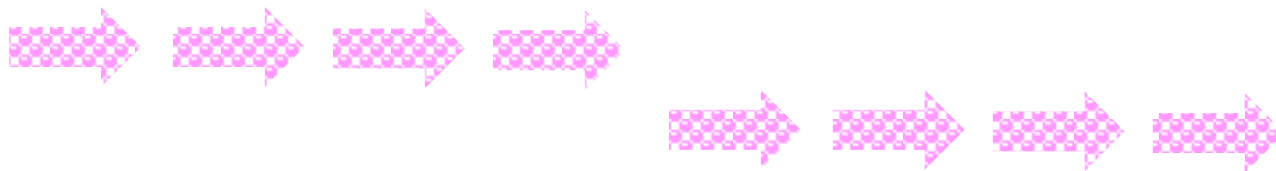

**แนวทางการดำเนินงาน
ปีงบประมาณ พ.ศ. 2563**



Cluster Fin

แนวทางการบริหารงบประมาณ ปี 2563

1

การจัดทำ
งบประมาณ

- แนวทางการจัดทำขอ วิเคราะห์คำขอภายใต้กลยุทธ์ PIRAB
- แผนงบประมาณระยะ 3 ปี

2

การบริหาร
งบประมาณ

- กำหนดแนวทางการบริหารงบประมาณ
- กำหนดแนวทางการบริหารงบประมาณ

3

การติดตาม
และ
ประเมินผล

- Fin เคลื่อนที่
- กำกับ/
ตรวจสอบ การใช้
งบประมาณ

วาระที่ 5 : เรื่องอื่น ๆ (ถ้ามี)



A group of hands holding up large letters to spell out 'THANKS'. The letters are held by several hands, with the 'A' being yellow and the 'S' being yellow, while the others are blue or black. The background is white with a grey striped border at the top and bottom.

THANKS