

การประชุมคณะกรรมการ การบริหารการเงินการคลัง (FIN)

ครั้งที่ 8/2562

วันที่ 16 กันยายน 2562 เวลา 13.30 – 16.30 น.

ณ ห้องประชุมกองคลัง

ระเบียบวาระการประชุม

1

เรื่องที่ประธานแจ้งให้ที่ประชุมทราบ

2

รับรองรายงานการประชุม

รับรองรายงานการประชุมคณะกรรมการฯ
กลุ่มการคลังและงบประมาณ (FIN) ครั้งที่ 7/2562
เมื่อวันที่ 16 สิงหาคม 2562

ระเบียบวาระการประชุม

3

เรื่องเพื่อทราบ

- 3.1 ผลการเบิกจ่ายงบประมาณกรมอนามัย
ณ วันที่ 12 ก.ย.2562
- 3.2 รายงานผลการวิเคราะห์การจ้างเหมาบุคคลภายนอก
ของหน่วยงานกรมอนามัย
- 3.3 รายงานการขอเงินไว้เบิกเหลือมปีและการขยาย
เวลาเบิกจ่ายงบประมาณรอบ 20 กันยายน 2562
- 3.4 (ร่าง) พระราชบัญญัติงบประมาณรายจ่ายประจำปี
งบประมาณ พ.ศ.2563
- 3.5 งบประมาณรายจ่ายประจำปีงบประมาณ พ.ศ.2562
ไปพลางก่อน กรมอนามัย
- 3.6 ข้อสังเกตจากการตรวจสอบ

ระเบียบวาระการประชุม

4

เรื่องเพื่อพิจารณา

พิจารณาแต่งตั้งคณะกรรมการฯ กลุ่มการคลังและ
งบประมาณ (FIN) ประจำปีงบประมาณ พ.ศ.2563

5

เรื่องอื่น ๆ (ถ้ามี)

เรื่องที่ประธานแจ้งให้ที่ประชุมทราบ



รับรองรายงานการประชุม

1. ผลการเบิกจ่ายงบประมาณ กรมอนามัย ณ วันที่ 8 ส.ค.2562
2. แนวทางปฏิบัติเกี่ยวกับการจัดซื้อจัดจ้างตามระเบียบ
กระทรวงการคลังว่าด้วยการจัดซื้อจัดจ้างและการบริหารพัสดุ
ภาครัฐ พ.ศ.2560
3. การจัดทำคำของบประมาณรายจ่ายประจำปีงบประมาณ
พ.ศ.2563 กรมอนามัยรอบปรับปรุง
4. ข้อสังเกตจากการตรวจสอบ
5. พิจารณาการจัดทำข้อมูลการนำเสนอผลการดำเนินงาน รอบ 12
เดือน กรมอนามัย Cluster Fin

เรื่องเพื่อทราบ

- 3.1 ผลการเบิกจ่ายงบประมาณกรมอนามัย ณ วันที่ 12 ก.ย.2562
- 3.2 รายงานผลการวิเคราะห์การจ้างเหมาบุคคลภายนอก ของหน่วยงาน
กรมอนามัย
- 3.3 รายงานการขอเงินไว้เบิกเหลือมปีและการขยาย เวลาเบิกจ่ายงบประมาณ
รอบ 20 กันยายน 2562
- 3.4 (ร่าง) พระราชบัญญัติงบประมาณรายจ่ายประจำปี งบประมาณ พ.ศ.2563
- 3.5 งบประมาณรายจ่ายประจำปีงบประมาณ พ.ศ.2562 ไปพลางก่อน กรมอนามัย
- 3.6 ข้อสังเกตจากการตรวจสอบ

เรื่องเพื่อทราบ

3.1 ผลการเบิกจ่าย
งบประมาณกรมอนามัย
ณ วันที่ 12 ก.ย.2562

เป้าหมายและผลการเบิกจ่ายงบประมาณภาพรวมประจำปี พ.ศ. 2562

ข้อมูล ณ 12 กันยายน 2562

เป้าหมายการเบิกจ่ายสะสม กระทรวงการคลัง (รายไตรมาส 32 , 54 , 77 และ 100 ตามลำดับ)

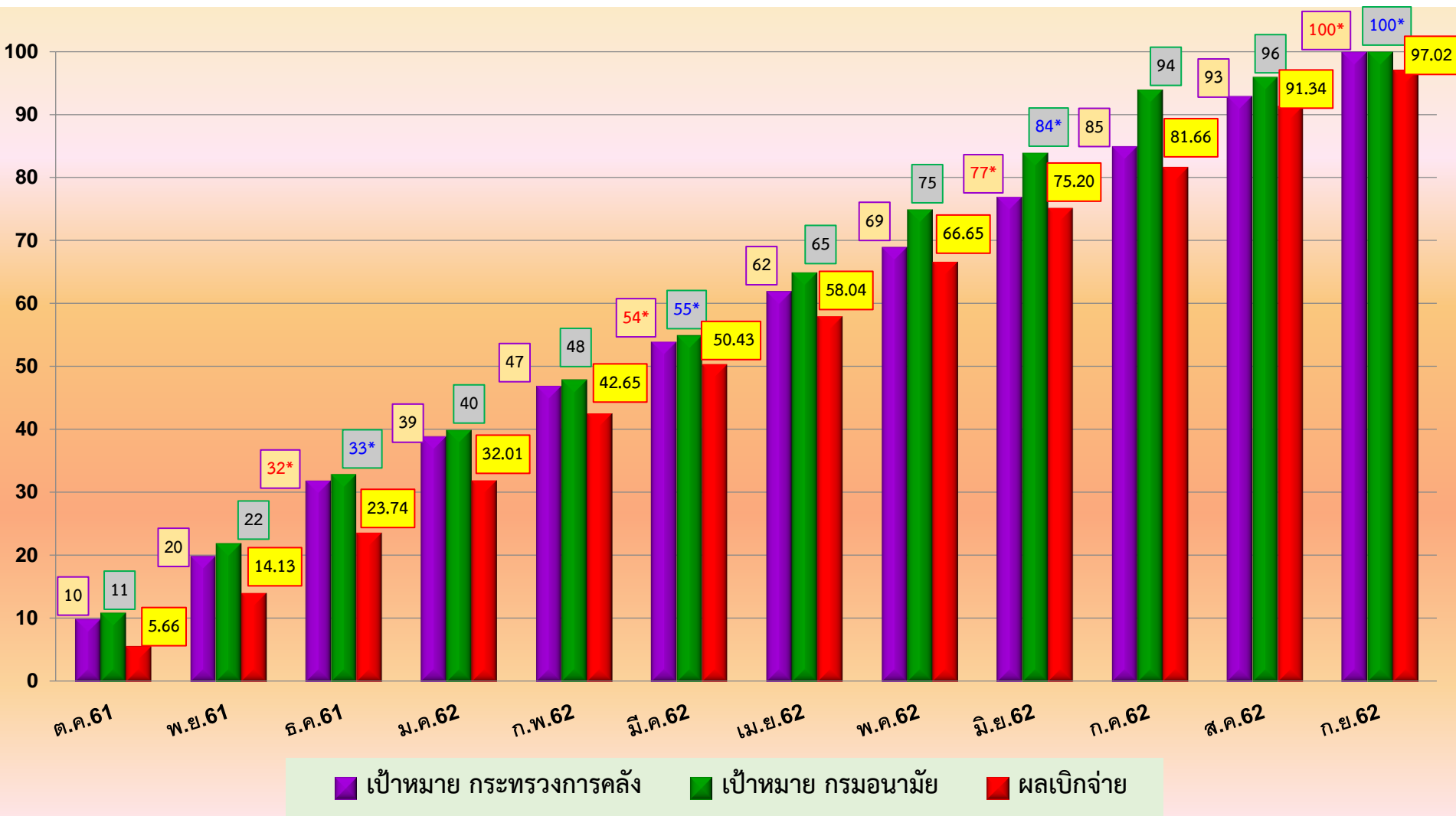

กรมอนามัย

งบประมาณปี พ.ศ.2562

สรุปสถานการณ์เบิกจ่าย (ข้อมูลจากระบบ GFMS ณ วันที่ 12 กันยายน 2562)

งบรายจ่าย	งบประมาณ ปี 2562	เบิกแทน	ร้อยละ	ใบสั่งซื้อ / สัญญา (PO)	ร้อยละ	เบิกจ่ายจริง	ร้อยละ	รวมเบิกแทน + PO + เบิกจ่ายจริง	ร้อยละ	คงเหลือ (คิดจาก100%)
แผนงาน : 1. โครงการพัฒนาพื้นที่เขตเศรษฐกิจพิเศษ 2. โครงการวิจัยและนวัตกรรม 3. โครงการพัฒนาศักยภาพคนตลอดช่วงชีวิต 4. ยุทธศาสตร์สร้างเสริมให้คนมีสุขภาพที่ดี 5. บุคลากรภาครัฐ 6. พื้นฐานด้านการพัฒนาและเสริมสร้างศักยภาพคน 7. โครงการสร้างความเสมอภาคเพื่อรองรับสังคมผู้สูงอายุ 8. โครงการบริหารจัดการทรัพยากรน้ำ 9. โครงการพัฒนาเมืองอุตสาหกรรมเชิงนิเวศ 10. โครงการต่อต้านการทุจริตและประพฤติมิชอบ										
งบบุคลากร	1,195,378,800.00	-	-	-	-	1,198,141,376.09	100.23	1,198,141,376.09	100.23	- 2,762,576.09
งบดำเนินงาน	579,366,700.00	4,610,000.00	0.80	11,574,770.48	2.00	553,114,586.21	95.47	569,299,356.69	98.26	10,067,343.31
งบลงทุน	199,439,900.00	-	-	31,189,279.40	15.64	165,158,862.76	82.81	196,348,142.16	98.45	3,091,757.84
งบเงินอุดหนุน	724,500.00	-	-	-	-	724,499.68	100	724,499.68	100	0.32
งบรายจ่ายอื่น	34,207,600.00	-	-	902,178.00	2.64	32,026,289.64	93.62	32,928,467.64	96.26	1,279,132.36
รวมทั้งสิ้น	2,009,117,500.00	4,610,000.00	0.80	43,666,227.88	2.17	1,949,165,614.38	97.02	1,997,441,842.26	99.42	11,675,657.74



สรุปรายงานผลการเบิกจ่ายงบประมาณตามแผนเดือนกันยายน 2562 (ร้อยละ 100)

(4 งบรายจ่าย งบดำเนินงาน งบลงทุน งบอุดหนุน งบรายจ่ายอื่น)

ณ วันที่ 12 กันยายน 2562

เรียงลำดับจากน้อยไปมาก

ส่วนกลาง

รายงานสถานะการใช้จ่ายงบประมาณ	งบหน่วยงบฯ สุทธิ	ใบสั่งซื้อ/สัญญา	เบิกจ่ายสะสม	งบคงเหลือ	ร้อยละ	แผนการเบิกจ่าย ก.ย.62 (ร้อยละ 100)
รวมงบประมาณ*	813,738,700.00	43,666,227.88	751,024,238.29	19,048,233.83	92.29	ต้องเบิกจ่ายเพิ่ม
ส่วนกลาง						
2100900000 กรมอนามัย*	77,163,886.94	6,072,628.79	63,095,958.07	7,995,300.08	81.77	
2100900000 กรมอนามัย*(จ้างเหมาบริการ)	12,204,000.0	2,015,265.5	10,155,381.5	33,353.0	83.2	
2100900014 กองกิจกรรมทางกายเพื่อสุขภาพ	20,858,801.76	2,089,000.00	16,383,094.22	2,386,707.54	78.54	4,475,707.54
2100900037 สถาบันพัฒนาอนามัยเด็กแห่งชาติ	9,869,510.55	1,005,611.50	8,579,678.86	284,220.19	86.93	1,289,831.69
2100900011 กองประเมินผลกระทบต่อสุขภาพ*	21,761,638.15	752,100.00	20,434,525.87	575,012.28	93.90	1,327,112.28
2100900016 สำนักอนามัยสิ่งแวดล้อม*	30,546,218.64	1,277,310.20	28,906,154.51	362,753.93	94.63	1,640,064.13
2100900001 สำนักคณะกรรมการผู้ทรงคุณวุฒิ	6,491,686.00	193,401.20	6,197,366.83	100,917.97	95.47	294,319.17
2100900010 สำนักโภชนาการ	30,794,751.43	455,180.00	29,586,105.46	753,465.97	96.08	1,208,645.97
2100900006 กองคลัง	3,243,154.00	24,206.00	3,118,851.70	100,096.30	96.17	124,302.30
2100900036 สำนักอนามัยผู้สูงอายุ	19,084,103.64	356,680.00	18,440,587.57	286,836.07	96.63	643,516.07
2100900012 สำนักสุขภาพโภชนาการและน้ำ*	11,351,343.00	229,481.00	11,014,175.65	107,686.35	97.03	337,167.35
2100900003 กลุ่มพัฒนาระบบบริหาร	1,683,034.00	-	1,639,875.59	43,158.41	97.44	43,158.41
2100900004 สำนักงานเลขานุการกรม	12,915,946.25	131,002.50	12,603,942.44	181,001.31	97.58	312,003.81
2100900008 สำนักทันตสาธารณสุข	26,013,675.00	56,000.00	25,402,527.30	555,147.70	97.65	611,147.70
2100900000 สำนักงานขับเคลื่อน*	1,242,267.00	10,755.61	1,213,466.60	18,044.79	97.68	28,800.40
2100900018 ศูนย์บริหารกฎหมายสาธารณสุข	18,564,420.00	82,963.36	18,184,892.11	296,564.53	97.96	379,527.89
2100900015 สำนักส่งเสริมสุขภาพ*	64,348,602.99	758,405.00	63,117,321.88	472,876.11	98.09	1,231,281.11
2100900013 สำนักอนามัยการเจริญพันธุ์	16,973,200.00	198,000.00	16,666,264.78	108,935.22	98.19	306,935.22
2100900035 ศูนย์ความร่วมมือระหว่างประเทศ	1,506,169.00	-	1,484,672.85	21,496.15	98.57	21,496.15
2100900002 กลุ่มตรวจสอบภายใน	1,968,600.00	5,735.27	1,942,762.97	20,101.76	98.69	25,837.03
2100900007 ศูนย์สื่อสารสาธารณะ	10,331,351.27	58,134.80	10,200,325.79	72,890.68	98.73	131,025.48
2100900009 กองแผนงาน	21,277,890.00	56,000.00	21,162,752.82	59,137.18	99.46	115,137.18
2100900017 ศูนย์ห้องปฏิบัติการกรมอนามัย	31,396,420.30	-	31,266,811.26	129,609.04	99.59	129,609.04
2100900005 กองการเจ้าหน้าที่	11,070,543.23	5,291.05	11,035,602.18	29,650.00	99.68	34,941.05
รวมส่วนกลาง	462,661,213.15	15,833,151.78	431,833,098.81	14,994,962.56	93.34	14,711,566.97

สรุปรายงานผลการเบิกจ่ายงบประมาณตามแผนเดือนกันยายน 2562 (ร้อยละ 100)

(4 งบรายจ่าย งบดำเนินงาน งบลงทุน งบอุดหนุน งบรายจ่ายอื่น)

ณ วันที่ 12 กันยายน 2562

เรียงลำดับจากน้อยไปมาก

ส่วนภูมิภาค

รายงานสถานะการใช้จ่ายงบประมาณ	งบหน่วยงบบฯ สุทธิ	ใบสั่งซื้อ/สัญญา	เบิกจ่ายสะสม	งบคงเหลือ	ร้อยละ	แผนการเบิกจ่าย ก.ย.62 (ร้อยละ 100)
รวมงบประมาณ*	813,738,700.00	43,666,227.88	751,024,238.29	19,048,233.83	92.29	ต้องเบิกจ่ายเพิ่ม
ส่วนภูมิภาค						
2100900024 ศูนย์อนามัยที่ 5 ราชบุรี*	30,823,801.45	8,972,250.00	21,809,459.22	42,092.23	70.76	9,014,342.23
2100900026 ศูนย์อนามัยที่ 7 ขอนแก่น*	38,291,507.81	8,280,000.00	29,613,404.11	398,103.70	77.34	8,678,103.70
2100900038 ศูนย์อนามัยที่ 8 อุตรดิตถ์	44,836,818.79	4,176,000.00	38,678,713.95	1,982,104.84	86.27	6,158,104.84
2100900028 ศูนย์อนามัยที่ 3 นครสวรรค์	33,904,584.00	4,576,394.00	29,325,219.58	2,970.42	86.49	4,579,364.42
2100900032 ศูนย์อนามัยที่ 12 ยะลา	28,187,780.85	1,171,988.20	26,991,848.84	23,943.81	95.76	1,195,932.01
2100900023 ศูนย์อนามัยที่ 6 ชลบุรี*	17,069,820.00	286,499.30	16,497,406.08	285,914.62	96.65	572,413.92
2100900020 ศูนย์อนามัยกลุ่มชาติพันธุ์ ชายขอบฯ	3,775,404.00	-	3,668,106.82	107,297.18	97.16	107,297.18
2100900029 ศูนย์อนามัยที่ 2 พิษณุโลก	16,957,283.33	129,698.79	16,658,676.91	168,907.63	98.24	298,606.42
2100900022 ศูนย์อนามัยที่ 4 สระบุรี	17,767,042.00	132,500.55	17,498,680.22	135,861.23	98.49	268,361.78
2100900021 สถาบันพัฒนาสุขภาพเขตเมือง*	21,840,158.16	98,195.26	21,520,617.75	221,345.15	98.54	319,540.41
2100900025 ศูนย์อนามัยที่ 9 นครราชสีมา	22,129,973.20	-	21,880,038.20	249,935.00	98.87	249,935.00
2100900030 ศูนย์อนามัยที่ 1 เชียงใหม่	30,556,491.11	5,550.00	30,304,616.04	246,325.07	99.18	251,875.07
2100900027 ศูนย์อนามัยที่ 10 อุบลราชธานี	21,039,618.15	-	20,887,242.34	152,375.81	99.28	152,375.81
2100900019 ศูนย์ทันตสาธารณสุขระหว่างประเทศ	3,468,586.00	4,000.00	3,462,115.51	2,470.49	99.81	6,470.49
2100900031 ศูนย์อนามัยที่ 11 นครศรีธรรมราช	20,428,618.00	-	20,394,993.91	33,624.09	99.84	33,624.09
รวมส่วนภูมิภาค	351,077,486.85	27,833,076.10	319,191,139.48	4,053,271.27	90.92	31,886,347.37
รวมทั้งสิ้น	813,738,700.00	43,666,227.88	751,024,238.29	19,048,233.83	92.29	46,597,914.34



สรุปรายงานผลการเบิกจ่ายงบประมาณตามแผนเดือนกันยายน 2562 (ร้อยละ 100)

งบดำเนินงาน

ณ วันที่ 12 กันยายน 2562

เรียงลำดับจากน้อยไปมาก

ส่วนกลาง

รายงานสถานะการใช้จ่ายงบประมาณ	งบหน่วยงบฯ สุทธิ	ใบสั่งซื้อ/สัญญา	เบิกจ่ายสะสม	งบคงเหลือ	ร้อยละ	แผนการเบิกจ่าย ก.ย.62 (ร้อยละ 100)
รวมงบประมาณ*	579,366,700.00	11,574,770.48	553,114,586.21	14,677,343.31	95.47	ต้องเบิกจ่ายเพิ่ม
ส่วนกลาง						
2100900000 กรมอนามัย	69,380,774.09	6,072,628.79	57,639,785.12	5,668,360.18	83.08	
2100900000 กรมอนามัย*(จ้างเหมาบริการ)	12,204,000.0	2,015,265.5	10,155,381.5	33,353.0	83.2	
2100900014 กองกิจกรรมทางกายเพื่อสุขภาพ	15,844,368.76	-	13,457,661.22	2,386,707.54	84.94	2,386,707.54
2100900004 สำนักงานเลขานุการกรม	4,094,300.00	131,002.50	3,782,296.39	181,001.11	92.38	312,003.61
2100900011 กองประเมินผลกระทบต่อสุขภาพ	13,084,382.00	498,000.00	12,088,837.99	497,544.01	92.39	995,544.01
2100900037 สถาบันพัฒนาอนามัยเด็กแห่งชาติ	5,336,589.00	12,811.50	5,046,187.31	277,590.19	94.56	290,401.69
2100900010 สำนักโภชนาการ	21,268,411.43	455,180.00	20,124,600.31	688,631.12	94.62	1,143,811.12
2100900001 สำนักคณะกรรมการผู้ทรงคุณวุฒิ	6,451,686.00	193,401.20	6,166,298.83	91,985.97	95.58	285,387.17
2100900006 กองคลัง	2,924,324.00	24,206.00	2,800,021.70	100,096.30	95.75	124,302.30
2100900036 สำนักอนามัยผู้สูงอายุ	19,084,103.64	356,680.00	18,440,587.57	286,836.07	96.63	643,516.07
2100900012 สำนักสาขาภิบาลอาหารและน้ำ	11,051,343.00	229,481.00	10,714,175.65	107,686.35	96.95	337,167.35
2100900017 ศูนย์ห้องปฏิบัติการกรมอนามัย	4,514,037.00	-	4,384,572.86	129,464.14	97.13	129,464.14
2100900003 กลุ่มพัฒนาระบบบริหาร	1,683,034.00	-	1,639,875.59	43,158.41	97.44	43,158.41
2100900008 สำนักทันตสาธารณสุข	24,772,713.00	56,000.00	24,163,056.37	553,656.63	97.54	609,656.63
2100900016 สำนักอนามัยสิ่งแวดล้อม	12,428,761.64	129,050.00	12,130,323.19	169,388.45	97.60	298,438.45
2100900000 สำนักงานขับเคลื่อนฯ*	1,242,267.00	10,755.61	1,213,466.60	18,044.79	97.68	28,800.40
2100900018 ศูนย์บริหารกฎหมายสาธารณสุข	17,182,000.00	82,963.36	16,802,472.11	296,564.53	97.79	379,527.89
2100900013 สำนักอนามัยการเจริญพันธุ์	16,248,700.00	198,000.00	15,941,765.10	108,934.90	98.11	306,934.90
2100900009 กองแผนงาน	3,881,400.00	-	3,822,262.82	59,137.18	98.48	59,137.18
2100900035 ศูนย์ความร่วมมือระหว่างประเทศ	1,506,169.00	-	1,484,672.85	21,496.15	98.57	21,496.15
2100900002 กลุ่มตรวจสอบภายใน	1,835,000.00	5,735.27	1,809,162.97	20,101.76	98.59	25,837.03
2100900007 ศูนย์สื่อสารสาธารณะ	9,773,067.00	58,134.80	9,642,041.52	72,890.68	98.66	131,025.48
2100900015 สำนักส่งเสริมสุขภาพ*	62,915,249.99	268,405.00	62,173,968.88	472,876.11	98.82	741,281.11
2100900005 กองการเจ้าหน้าที่	10,873,343.23	5,291.05	10,838,402.18	29,650.00	99.68	34,941.05
รวมส่วนกลาง	349,580,023.78	10,802,991.58	326,461,876.63	12,315,155.57	93.39	9,328,539.68

สรุปรายงานผลการเบิกจ่ายงบประมาณตามแผนเดือนกันยายน 2562 (ร้อยละ 100)

งบดำเนินงาน

ณ วันที่ 12 กันยายน 2562

เรียงลำดับจากน้อยไปมาก

ส่วนภูมิภาค

รายงานสถานะการใช้จ่ายงบประมาณ	งบหน่วยงบฯ สุทธิ	ใบสั่งซื้อ/สัญญา	เบิกจ่ายสะสม	งบคงเหลือ	ร้อยละ	แผนการเบิกจ่าย ก.ย.62 (ร้อยละ 100)
รวมงบประมาณ*	579,366,700.00	11,574,770.48	553,114,586.21	14,677,343.31	95.47	ต้องเบิกจ่ายเพิ่ม
ส่วนภูมิภาค						
2100900023 ศูนย์อนามัยที่ 6 ชลบุรี	14,798,763.00	286,499.30	14,226,421.30	285,842.40	96.13	572,341.70
2100900020 ศูนย์อนามัยกลุ่มชาติพันธุ์ ชายขอบฯ	3,184,204.00	-	3,077,610.32	106,593.68	96.65	106,593.68
2100900038 ศูนย์อนามัยที่ 8 อุดรธานี	15,238,421.24	-	14,841,416.95	397,004.29	97.39	397,004.29
2100900021 สถาบันพัฒนาสุขภาพระดับจังหวัด*	15,609,014.00	98,195.26	15,289,473.59	221,345.15	97.95	319,540.41
2100900029 ศูนย์อนามัยที่ 2 พิษณุโลก	15,966,910.33	129,698.79	15,668,303.91	168,907.63	98.13	298,606.42
2100900025 ศูนย์อนามัยที่ 9 นครราชสีมา	14,642,367.20	-	14,392,432.20	249,935.00	98.29	249,935.00
2100900026 ศูนย์อนามัยที่ 7 ขอนแก่น	17,840,961.00	-	17,539,180.36	301,780.64	98.31	301,780.64
2100900022 ศูนย์อนามัยที่ 4 สระบุรี	17,231,996.00	132,500.55	16,963,634.22	135,861.23	98.44	268,361.78
2100900030 ศูนย์อนามัยที่ 1 เชียงใหม่	23,865,260.00	5,550.00	23,613,384.93	246,325.07	98.94	251,875.07
2100900027 ศูนย์อนามัยที่ 10 อุบลราชธานี	16,862,940.00	-	16,719,448.39	143,491.61	99.15	143,491.61
2100900032 ศูนย์อนามัยที่ 12 ยะลา	19,472,094.00	84,835.00	19,363,315.19	23,943.81	99.44	108,778.81
2100900024 ศูนย์อนามัยที่ 5 ราชบุรี	17,357,564.45	30,500.00	17,284,972.22	42,092.23	99.58	72,592.23
2100900019 ศูนย์ทันตสาธารณสุขระหว่างประเทศ	2,833,586.00	4,000.00	2,827,115.51	2,470.49	99.77	6,470.49
2100900031 ศูนย์อนามัยที่ 11 นครศรีธรรมราช	20,275,218.00	-	20,241,593.91	33,624.09	99.83	33,624.09
2100900028 ศูนย์อนามัยที่ 3 นครสวรรค์	14,607,377.00	-	14,604,406.58	2,970.42	99.98	2,970.42
รวมส่วนภูมิภาค	229,786,676.22	771,778.90	226,652,709.58	2,362,187.74	98.64	3,133,966.64
รวมทั้งสิ้น	579,366,700.00	11,574,770.48	553,114,586.21	14,677,343.31	95.47	12,462,506.32



สรุปรายงานผลการเบิกจ่ายงบประมาณตามแผนเดือนกันยายน 2562 (ร้อยละ 100)

งบลงทุน

ณ วันที่ 12 กันยายน 2562

เรียงลำดับจากน้อยไปมาก

ส่วนกลาง

รายงานสถานะการใช้จ่ายงบประมาณ	งบหน่วยงบฯ สุทธิ	ใบสั่งซื้อ/สัญญา	เบิกจ่ายสะสม	งบคงเหลือ	ร้อยละ	แผนการเบิกจ่าย ก.ย.62 (ร้อยละ 100)
รวมงบประมาณ*	199,439,900.00	31,189,279.40	165,158,862.76	3,091,757.84	82.81	ต้องเบิกจ่ายเพิ่ม
ส่วนกลาง						
2100900000 กรมอนามัย	1,645,676.0	-	135,676.0	1,510,000.0	8.2	
2100900014 กองกิจกรรมทางกายเพื่อสุขภาพ	5,014,433.00	2,089,000.00	2,925,433.00	-	58.34	2,089,000.00
2100900015 สำนักส่งเสริมสุขภาพ	1,433,353.00	490,000.00	943,353.00	-	65.81	490,000.00
2100900037 สถาบันพัฒนาอนามัยเด็กแห่งชาติ	4,477,921.55	992,800.00	3,485,121.55	-	77.83	992,800.00
2100900016 สำนักอนามัยสิ่งแวดล้อม	5,948,357.00	500,182.20	5,448,174.71	0.09	91.59	500,182.29
2100900009 กองแผนงาน	17,396,490.00	56,000.00	17,340,490.00	-	99.68	56,000.00
2100900004 สำนักงานเลขานุการกรม	8,821,646.25	-	8,821,646.05	0.20	100	0.20
2100900002 กลุ่มตรวจสอบภายใน	133,600.00	-	133,600.00	-	100	-
2100900005 กองการเจ้าหน้าที่	197,200.00	-	197,200.00	-	100	-
2100900006 กองคลัง	318,830.00	-	318,830.00	-	100	-
2100900007 ศูนย์สื่อสารสาธารณะ	558,284.27	-	558,284.27	-	100	-
2100900008 สำนักทันตสาธารณสุข	240,962.00	-	240,962.00	-	100	-
2100900010 สำนักโภชนาการ	7,860,000.00	-	7,860,000.00	-	100	-
2100900011 กองประเมินผลกระทบต่อสุขภาพ*	489,240.00	-	489,240.00	-	100	-
2100900012 สำนักสุขาภิบาลอาหารและน้ำ	300,000.00	-	300,000.00	-	100	-
2100900017 ศูนย์ห้องปฏิบัติการกรมอนามัย	26,562,383.30	-	26,562,383.30	-	100	-
2100900018 ศูนย์บริหารกฎหมายสาธารณสุข	1,382,420.00	-	1,382,420.00	-	100	-
รวมส่วนกลาง	82,780,796.37	4,127,982.20	77,142,813.88	1,510,000.29	93.19	4,127,982.49



สรุปรายงานผลการเบิกจ่ายงบประมาณตามแผนเดือนกันยายน 2562 (ร้อยละ 100)

งบลงทุน

ณ วันที่ 12 กันยายน 2562

เรียงลำดับจากน้อยไปมาก

ส่วนภูมิภาค

รายงานสถานะการใช้จ่ายงบประมาณ	งบหน่วยงบฯ สุทธิ	ใบสั่งซื้อ/สัญญา	เบิกจ่ายสะสม	งบคงเหลือ	ร้อยละ	แผนการเบิกจ่าย ก.ย.62 (ร้อยละ 100)
รวมงบประมาณ*	199,439,900.00	31,189,279.40	165,158,862.76	3,091,757.84	82.81	ต้องเบิกจ่ายเพิ่ม
2100900000 กรมอนามัย	1,645,676.0	-	135,676.0	1,510,000.0	8.2	
ส่วนภูมิภาค						
2100900024 ศูนย์อนามัยที่ 5 ราชบุรี*	13,412,200.00	8,941,750.00	4,470,450.00	-	33.33	8,941,750.00
2100900026 ศูนย์อนามัยที่ 7 ขอนแก่น*	18,789,546.81	8,280,000.00	10,509,546.81	-	55.93	8,280,000.00
2100900028 ศูนย์อนามัยที่ 3 นครสวรรค์	19,123,424.00	4,576,394.00	14,547,030.00	-	76.07	4,576,394.00
2100900038 ศูนย์อนามัยที่ 8 อุดรธานี	29,461,357.55	4,176,000.00	23,703,600.00	1,581,757.55	80.46	5,757,757.55
2100900032 ศูนย์อนามัยที่ 12 ยะลา	8,480,705.00	1,087,153.20	7,393,551.80	-	87.18	1,087,153.20
2100900019 ศูนย์ทันตสาธารณสุขระหว่างประเทศ	562,000.00	-	562,000.00	-	100	-
2100900020 ศูนย์อนามัยกลุ่มชาติพันธุ์ ชายขอบฯ	91,200.00	-	91,200.00	-	100	-
2100900021 สถาบันพัฒนาสุขภาพชาวเขตนเมือง	6,046,654.16	-	6,046,654.16	-	100	-
2100900022 ศูนย์อนามัยที่ 4 สระบุรี	441,590.00	-	441,590.00	-	100	-
2100900023 ศูนย์อนามัยที่ 6 ชลบุรี*	1,656,660.00	-	1,656,660.00	-	100	-
2100900025 ศูนย์อนามัยที่ 9 นครราชสีมา	7,285,120.00	-	7,285,120.00	-	100	-
2100900027 ศูนย์อนามัยที่ 10 อุบลราชธานี	3,955,304.00	-	3,955,304.00	-	100	-
2100900029 ศูนย์อนามัยที่ 2 พิษณุโลก	842,711.00	-	842,711.00	-	100	-
2100900030 ศูนย์อนามัยที่ 1 เชียงใหม่	6,453,231.11	-	6,453,231.11	-	100	-
2100900031 ศูนย์อนามัยที่ 11 นครศรีธรรมราช	57,400.00	-	57,400.00	-	100	-
รวมส่วนภูมิภาค	116,659,103.63	27,061,297.20	88,016,048.88	1,581,757.55	75.45	28,643,054.75
รวมทั้งสิ้น	199,439,900.00	31,189,279.40	165,158,862.76	3,091,757.84	82.81	32,771,037.24



สรุปรายงานผลการเบิกจ่ายงบประมาณตามแผนเดือนกันยายน 2562 (ร้อยละ 100)

งบรายจ่ายอื่น (งบวิจัย)

ณ วันที่ 12 กันยายน 2562

เรียงลำดับจากน้อยไปมาก

ส่วนกลาง

รายงานสถานะการใช้จ่ายงบประมาณ	งบหน่วยงบบฯ สุทธิ	ใบสั่งซื้อ/สัญญา	เบิกจ่ายสะสม	งบคงเหลือ	ร้อยละ	แผนการเบิกจ่าย ก.ย.62 (ร้อยละ 100)
รวมงบประมาณ	27,663,000.00	902,178.00	26,286,424.54	474,397.46	95.02	ต้องเบิกจ่ายเพิ่ม
ส่วนกลาง						
2100900000 กรมอนามัย	12,205.0	-	-	12,205.0	-	
2100900001 สำนักคณะกรรมการผู้ทรงคุณวุฒิ	40,000.00	-	31,068.00	8,932.00	77.67	8,932.00
2100900037 สถาบันพัฒนาอนามัยเด็กแห่งชาติ	55,000.00	-	48,370.00	6,630.00	87.95	6,630.00
2100900016 สำนักอนามัยสิ่งแวดล้อม	12,169,100.00	648,078.00	11,327,656.61	193,365.39	93.09	841,443.39
2100900011 กองประเมินผลกระทบต่อสุขภาพ	8,188,016.15	254,100.00	7,856,447.88	77,468.27	95.95	331,568.27
2100900010 สำนักโภชนาการ	1,666,340.00	-	1,601,505.15	64,834.85	96.11	64,834.85
2100900008 สำนักทันตสาธารณสุข	1,000,000.00	-	998,508.93	1,491.07	99.85	1,491.07
2100900017 ศูนย์ห้องปฏิบัติการกรมอนามัย	320,000.00	-	319,855.10	144.90	99.95	144.90
รวมส่วนกลาง	23,450,661.15	902,178.00	22,183,411.67	365,071.48	94.60	1,255,044.48



สรุปรายงานผลการเบิกจ่ายงบประมาณตามแผนเดือนกันยายน 2562 (ร้อยละ 100)

งบรายจ่ายอื่น (งบวิจัย)

ณ วันที่ 12 กันยายน 2562

เรียงลำดับจากน้อยไปมาก

ส่วนภูมิภาค

รายงานสถานะการใช้จ่ายงบประมาณ	งบหน่วยงบบฯ สุทธิ	ใบสั่งซื้อ/สัญญา	เบิกจ่ายสะสม	งบคงเหลือ	ร้อยละ	แผนการเบิกจ่าย ก.ย.62 (ร้อยละ 100)
รวมงบประมาณ	27,663,000.00	902,178.00	26,286,424.54	474,397.46	95.02	ต้องเบิกจ่ายเพิ่ม
ส่วนภูมิภาค						
2100900026 ศูนย์อนามัยที่ 7 ขอนแก่น	1,661,000.00	-	1,564,676.94	96,323.06	94.20	96,323.06
2100900027 ศูนย์อนามัยที่ 10 อุบลราชธานี	185,506.00	-	176,621.80	8,884.20	95.21	8,884.20
2100900038 ศูนย์อนามัยที่ 8 อุตรดิตถ์	137,040.00	-	133,697.00	3,343.00	97.56	3,343.00
2100900020 ศูนย์อนามัยกลุ่มชาติพันธุ์ ชายขอบฯ	500,000.00	-	499,296.50	703.50	99.86	703.50
2100900023 ศูนย์อนามัยที่ 6 ชลบุรี	614,397.00	-	614,324.78	72.22	99.99	72.22
2100900021 สถาบันพัฒนาสุขภาพระดับเมือง	3,990.00	-	3,990.00	-	100	-
2100900022 ศูนย์อนามัยที่ 4 สระบุรี	93,456.00	-	93,456.00	-	100	-
2100900024 ศูนย์อนามัยที่ 5 ราชบุรี	54,037.00	-	54,037.00	-	100	-
2100900025 ศูนย์อนามัยที่ 9 นครราชสีมา	137,486.00	-	137,486.00	-	100	-
2100900028 ศูนย์อนามัยที่ 3 นครสวรรค์	108,783.00	-	108,783.00	-	100	-
2100900029 ศูนย์อนามัยที่ 2 พิษณุโลก	147,662.00	-	147,662.00	-	100	-
2100900030 ศูนย์อนามัยที่ 1 เชียงใหม่	238,000.00	-	238,000.00	-	100	-
2100900031 ศูนย์อนามัยที่ 11 นครศรีธรรมราช	96,000.00	-	96,000.00	-	100	-
2100900032 ศูนย์อนามัยที่ 12 ยะลา	234,981.85	-	234,981.85	-	100	-
รวมส่วนภูมิภาค	4,212,338.85	-	4,103,012.87	109,325.98	97.40	109,325.98
รวมทั้งสิ้น	27,663,000.00	902,178.00	26,286,424.54	474,397.46	95.02	1,364,370.46



เรื่องเพื่อทราบ

3.2 รายงานผลการวิเคราะห์
การจ้างเหมาบุคคลภายนอก
ของหน่วยงาน กรมอนามัย

สรุปผลการวิเคราะห์การจ้างเหมาบุคคลภายนอกของหน่วยงานกรมอนามัย

ลำดับ	หน่วยงาน	จำนวนคน	ได้รับจัดสรรงบประมาณ	ค่าใช้จ่ายจ้างเหมา/ปี	ร้อยละ %
1	กจ.	1	10,427,000.00	112,800.00	1.08
2	ศอ.7	13	17,624,315.00	400,960.00	2.28
3	สท.	6	25,773,000.00	735,000.00	2.85
4	สว.	4	9,843,440.00	344,000.00	3.49
5	สอณ.	2	6,470,800.00	264,000.00	4.08
6	สสม.	6	13,939,282.00	579,000.00	4.15
7	ผ.	2	3,792,400.00	162,129.00	4.28
8	ศอ.5	6	17,403,363.00	864,000.00	4.96
9	ศอ.12	9	18,588,728.00	956,880.00	5.15
10	สอพ.	6	14,376,700.00	810,000.00	5.63
11	ศอ.8	7	14,030,365.00	793,200.00	5.65
12	ศอ.6	7	14,002,463.00	1,032,000.00	7.37
13	ศรป.	1	1,806,800.00	144,000.00	7.97
14	ศอ.9	25	14,325,205.00	1,165,114.00	8.13
15	กตส.	2	1,850,000.00	168,000.00	9.08
16	สขรส.	1	1,236,000.00	112,800.00	9.13
17	สกกท.	4	5,137,300.00	540,000.00	10.51
18	สอศ.	14	21,798,840.00	2,521,800.00	11.57
19	กค.	2	2,429,900.00	306,000.00	12.59
20	ศอ.2	27	15,264,530.00	1,930,400.00	12.65
21	ศอ.4	21	16,753,675.00	2,136,720.00	12.75
22	สภ.	17	20,421,700.00	2,628,000.00	12.87
23	ศอช.	4	3,141,941.00	434,040.00	13.81
24	ศอ11	23	18,716,905.00	2,619,600.00	14.00
25	กป.	6	6,575,800.00	934,774.19	14.22
26	ศอ.10	25	16,105,690.00	2,472,360.00	15.35
27	สส.	31	28,219,300.00	4,800,227.00	17.01
28	กพร.	2	1,602,500.00	288,000.00	17.97
29	กทส.	9	7,904,000.00	1,428,000.00	18.07
30	ศส.	3	1,473,400.00	450,000.00	30.54
31	ศกม.	9	4,574,000.00	1,434,000.00	31.35
32	สพด.	9	5,160,600.00	1,622,084.00	31.43
33	สลก.	9	3,464,700.00	1,316,400.00	37.99
34	ศป.	11	3,041,400.00	1,414,200.00	46.50
รวม		324	367,276,042.00	37,920,488.19	10.32



ผลการวิเคราะห์พบว่า มีหน่วยงานจ้างเหมาเกินกว่า 10% มีจำนวน 17 หน่วยงาน

ลำดับ	หน่วยงาน	จำนวนคน	ได้รับจัดสรรงบประมาณ	ค่าใช้จ่ายจ้างเหมา / ปี	ร้อยละ %
1	ศป.	11	3,041,400.00	1,414,200.00	46.50
2	สลก.	9	3,464,700.00	1,316,400.00	37.99
3	สพด.	9	5,160,600.00	1,622,084.00	31.43
4	ศกม.	9	4,574,000.00	1,434,000.00	31.35
5	ศส.	3	1,473,400.00	450,000.00	30.54
6	กกส.	9	7,904,000.00	1,428,000.00	18.07
7	กพร.	2	1,602,500.00	288,000.00	17.97
8	สส.	31	28,219,300.00	4,800,227.00	17.01
9	ศอ.10	25	16,105,690.00	2,472,360.00	15.35
10	กป.	6	6,575,800.00	934,774.19	14.22
11	ศอ11	23	18,716,905.00	2,619,600.00	14.00
12	ศอช.	4	3,141,941.00	434,040.00	13.81
13	สภ.	17	20,421,700.00	2,628,000.00	12.87
14	ศอ.4	21	16,753,675.00	2,136,720.00	12.75
15	ศอ.2	27	15,264,530.00	1,930,400.00	12.65
16	กค.	2	2,429,900.00	306,000.00	12.59
17	สอศ.	14	21,798,840.00	2,521,800.00	11.57



ตำแหน่งที่หน่วยงานจ้างเหมามากที่สุด เรียงตามลำดับ 10 ตำแหน่ง

ลำดับ	ตำแหน่ง	จำนวนคน
1	พนักงานขับรถยนต์/ผู้ช่วยขับรถยนต์,ด้านพัสดุ,ด้านธุรการ,บริการเอกสาร,ด้านคลังพัสดุ,ดูแลงานซ่อมบำรุง,ผู้ช่วยจัดนิทรรศการ,ช่างไฟฟ้า,การบรรจุภัณฑ์	89
2	แม่บ้าน/พนักงานทำความสะอาด,อาคาร,ฟิตเนส ฯลฯ	30
3	พนักงานธุรการ/พนักงานคอมพิวเตอร์และธุรการ,ผู้ช่วยธุรการ,พนักงานบริการเอกสารทั่วไป,พนักงานพิมพ์,เดินเอกสาร	27
4	พนักงานรักษาความปลอดภัย	21
5	พนักงานดูแลสวน/งานดูแลรักษาต้นไม้	19
6	ช่างซ่อมบำรุงทั่วไป/ผู้ช่วยช่างดูแลระบบบำบัดน้ำเสีย/ระบบไฟฟ้าและประปา/ช่างเทคนิค	10
7	ผู้ช่วยทันตแพทย์	9
8	ครูพี่เลี้ยง/พี่เลี้ยงเด็ก/ผู้ช่วยพี่เลี้ยงเด็ก/ผู้ดูแลเด็ก/ผู้จัดกิจกรรมเด็ก/ผู้พัฒนาอนามัยเด็ก ฯลฯ	8
9	นักวิชาการสาธารณสุข	7
10	เจ้าหน้าที่บันทึกข้อมูล/พนักงานห้องปฏิบัติการ ฯลฯ/นักวิจัย/ผู้ช่วยนักวิจัย	6



เรื่องเพื่อทราบ

3.3 รายงานการขอคืนเงินไว้เบิก
เหลือมปีและการขยาย
เวลาเบิกจ่ายงบประมาณ
รอบ 20 กันยายน 2562

รายการเงินกันไว้เบิกเหลือมปี รอบวันที่ 30 ก.ย. 62 (งบลงทุน) (ณ วันที่ 13 ก.ย. 62)

งบได้รับจัดสรรตามระบบ GFMIS	373	รายการ	199,439,900.- บาท
ยอดเงินกัน (ค่าครุภัณฑ์) (9.69%)	3	รายการ	2,290,182.20 บาท
ยอดเงินกัน (ค่าที่ดินฯ) (90.31%)	7	รายการ	21, 355,618.75 บาท
รวมเงินกัน (งบลงทุนปี 62) (11.86%)	10	รายการ	23,645,800.95 บาท

งบลงทุนปี 62 (ค่าครุภัณฑ์ + ค่าที่ดินฯ) จำนวน 10 รายการ เป็นเงิน 23,645,800.95 บาท

หน่วยงาน	งบประมาณ	ยอดเงินกัน	งวดงานที่กันเงิน	ลักษณะ
(สส. = 1 รายการ,	500,000	490,000	งวดเดียว	ค่าครุภัณฑ์
สว. = 1 รายการ	1,000,000	500,182.20	งวด 2 - 3	
กค. = 1 รายการ,	1,500,000	1,300,000	งวด 1 - 2	
กกส. = 1 รายการ,	2,089,000	1,420,520	งวด 2	ค่าที่ดินฯ
ศอ. 3 = 1 รายการ,	7,756,600	3,335,338	งวด 7 - 8	
ศอ. 5 = 1 รายการ,	11,750,000	7,555,250	งวด 5 - 8	
ศอ. 7 = 1 รายการ,	8,280,000	6,375,600	งวด 3 - 8	
ศอ. 8 = 2 รายการ	1,581,757.55	1,581,757.55	-	
ศอ. 12 = 1 รายการ)	4,529,805	1,087,153.20	งวด 5, 10	21,355,618.75 บาท
รวมทั้งสิ้น	38,987,162.55 (10 รายการ)	23,645,800.95 (10 รายการ)	-	

เรื่องเพื่อทราบ

3.4 (ร่าง) พระราชบัญญัติ
งบประมาณรายจ่ายประจำ
ปี งบประมาณ พ.ศ.2563

เรื่องเพื่อทราบ

3.5 งบประมาณรายจ่ายประจำปี
งบประมาณ พ.ศ.2562
ไปพลางก่อน กรมอนามัย

เรื่องเพื่อทราบ

3.6 ข้อสังเกตจากการตรวจสอบ

เรื่องเพื่อพิจารณา

กลุ่มที่ ๒ กลุ่มการคลังและงบประมาณ (FIN) มีองค์ประกอบ ดังนี้

๑.	รองอธิบดีกรมอนามัย (ที่ได้รับมอบหมาย)		ประธาน	
๒.	ผู้ทรงคุณวุฒิ กรมอนามัย (ที่ได้รับมอบหมาย)		รองประธาน	
๓.	ผู้อำนวยการกองแผนงาน		รองประธาน	
๔.	นางสาวกึ่งพิกุล	ชำนาญการ	นักวิชาการสาธารณสุขชำนาญการพิเศษ สำนักคณะกรรมการผู้ทรงคุณวุฒิ	กรรมการ
๕.	นางสาวปิยะวรรณ	กลั่นสุคนธ์	นักวิชาการสาธารณสุขชำนาญการพิเศษ สำนักส่งเสริมสุขภาพ	กรรมการ
๖.	นางปนัดดา	จันทอง	นักวิชาการสาธารณสุขชำนาญการพิเศษ สำนักส่งเสริมสุขภาพ	กรรมการ
๗.	นางนุชนารถ	รักประเสริฐ	นักวิเคราะห์นโยบายและแผนชำนาญการพิเศษ	กรรมการ กองแผนงาน
๘.	นางสาววาสนา	สงวนหมู่	นักทรัพยากรบุคคลชำนาญการพิเศษ	กรรมการ กองการเจ้าหน้าที่
๙.	นางเดือนใจ	ชีวาเกียรติยั้ง	นักวิชาการสาธารณสุขชำนาญการพิเศษ สถาบันพัฒนาสุขภาพเขตเมือง	กรรมการ
๑๐.	นางสาวพาสณา	ชมกลิ่น	นักวิเคราะห์นโยบายและแผนชำนาญการ	กรรมการ กองประเมินผลกระทบต่อสุขภาพ
๑๑.	นางมะลิลา	คันติยุทธ	นักวิเคราะห์นโยบายและแผนชำนาญการ	กรรมการ ศูนย์บริหารกฎหมายสาธารณสุข
๑๒.	ว่าที่ร้อยตรีจิตติบดี	โลภานุเคราะห์	นักจัดการทั่วไปชำนาญการ	กรรมการ สำนักงานเลขานุการกรม
๑๓.	นางสาวปวีตรา	รุ่งเรือง	นักวิชาการพัสดุชำนาญการ	กรรมการ กองคลัง
๑๔.	นางสาวปิยะฉัตร	พันทาส	นักวิชาการสาธารณสุขปฏิบัติการ	กรรมการ สำนักอนามัยผู้สูงอายุ
๑๕.	นางดวงกมล	คล้ายพิงลิษฐ์	นักวิชาการการเงินและบัญชี	กรรมการ กองคลัง
๑๖.	ผู้อำนวยการกองคลัง	กองคลัง		กรรมการและ เลขานุการ
๑๗.	นางสาวรัตนัตติยา	ชำนาญ	นักวิชาการเงินและบัญชีชำนาญการ	กรรมการ กองคลัง และผู้ช่วยเลขานุการ
๑๘.	นางสุภาพร	ศรีเพ็ญเบ็ญจ	นักวิเคราะห์นโยบายและแผนปฏิบัติการ	กรรมการ กองแผนงาน และผู้ช่วยเลขานุการ

Activat
Go to PC

Activat
Go to PC

เรื่องอื่นๆ (ถ้ามี)



สวัสดี

