

รายการเงินกันไว้เบิกเหลือมปี รอบวันที่ 30 ก.ย. 62 ของกรมอนามัย ข้อมูล ณ วันที่ 12 พ.ย. 2562

เงินกันไว้เบิกเหลือมปี 2562	14	รายการ	33,595,281.67 บาท
เบิกจ่ายแล้ว (13.66%)	4	รายการ	4,590,173.20 บาท
รอส่งมอบ (86.34%)	10	รายการ	29,005,108.47 บาท

หน้า 1

1 สถานการณ์เงินกันฯ (งบดำเนินงานปี 2562) คงเหลือ 1 รายการ เป็นเงิน 293,180.- บาท

งบประมาณ	วงเงินตามสัญญา (บาท)	เงินกันฯ (บาท)	ครบกำหนด
- จ้างทำสื่อรูปแบบวีดิทัศน์ฯ (สอส.) (อยู่ระหว่างเบิกจ่ายเงิน)	293,180	293,180	22 ต.ค. 62
รวมทั้งสิ้น (1 รายการ)	-	293,180	-

2 สถานการณ์เงินกันฯ (งบลงทุนปี 2562) คงเหลือ 8 รายการ เป็นเงิน 20,332,928.47 บาท

งบประมาณ	วงเงินตามสัญญา (บาท)	เงินกันฯ (บาท)	ครบกำหนด
2.1 ค่าครุภัณฑ์ จำนวน 3 รายการ (สว. = 1 รายการ, สส. = 1 รายการ และ กค. = 1 รายการ)	-	2,290,182.20 (3 รายการ)	-
1. จ้างพัฒนาระบบกำกับการขนส่งมูลฝอยฯ (สว.) (งวด 2 - 3) (อยู่ระหว่างพิจารณาบอกเลิกสัญญา)	833,637	500,182.20	10 ก.ค. 62
2. จ้างพัฒนาแอปพลิเคชันฯ (สส.) (งวดเดียว) (อยู่ระหว่างเบิกจ่ายเงิน)	490,000	490,000	4 พ.ย. 62
3. โปรแกรมระบบบริหารการเงินการคลัง (กค.) (งวด 1 - 2) (อยู่ระหว่างคณะกรรมการฯ ตรวจสอบงานงวดที่ 1)	1,300,000	1,300,000	23 ธ.ค. 62

2 สถานการณ์เงินกันฯ (งบลงทุนปี 2562) คงเหลือ 8 รายการ เป็นเงิน 20,332,928.47 บาท

งบประมาณ	วงเงินตามสัญญา (บาท)	เงินกันฯ (บาท)	หน้าที 2 ครบกำหนด
2.2 ค่าที่ดินฯ จำนวน 5 รายการ (ศอ. 3 = 1 รายการ, ศอ. 5 = 1 รายการ, ศอ. 7 = 1 รายการ และ ศอ. 8 = 2 รายการ)	-	18,042,746.27 (5 รายการ)	-
1. อาคารพักพยาบาล 24 ห้อง (ศอ. 3) (งวด 7 - 8) (นำส่งมอบงานงวดที่ 7 ภายใน พ.ย. 62)	7,756,600	3,335,338	10 ก.พ. 63
2. อาคารพักพยาบาล 32 ห้อง (ศอ. 5) (งวด 7 - 8) (คาดว่าจะเบิกจ่ายงวดที่ 7 - 8 ภายใน ธ.ค. 62)	11,750,000	5,698,750	13 ธ.ค. 62
3. อาคารพักพยาบาล 24 ห้อง (ศอ. 7) (งวด 1 - 8) (รอผลทดสอบเสาะเข็มจากแบบแผน)	8,280,000	8,280,000	15 ก.พ. 63
4. ขยายเขตติดตั้งไฟฟ้า (ศอ. 8) (งวดสุดท้าย) (รอส่งมอบงาน)	1,416,009.56	708,004.78	15 พ.ย. 62
5. ติดตั้งและวางท่อประปา (ศอ. 8) (งวดสุดท้าย) (อยู่ระหว่างคณะกรรมการฯ ตรวจสอบ สามารถเบิกจ่ายได้ภายใน พ.ย. 62)	290,189	20,653.49	15 พ.ย. 62
รวมทั้งสิ้น (8 รายการ)	-	20,332,928.47	-

3 สถานการณ์เงินขยายฯ (งบกลางปี 2561) จำนวน 1 รายการ เป็นเงิน 8,379,000.- บาท

งบประมาณ	วงเงินตามสัญญา (บาท)	เงินกันฯ (บาท)	ครบกำหนด
- อาคารพักพยาบาล 24 ห้อง (ศอ.7) (หลังที่ 2) (งวด 1 - 8) (รอผลทดสอบเสาะเข็มจากแบบแผน)	8,379,000	8,379,000	19 พ.ค. 63
รวมทั้งสิ้น (1 รายการ)	-	8,379,000	-

เป้าหมายและผลการเบิกจ่ายงบประมาณภาพรวมประจำปี พ.ศ. 2563
 งบประมาณ พ.ศ. 2562 ไปพลางก่อน

ข้อมูลจากระบบ GFMS ณ 31 ตุลาคม 2562

เป้าหมายการเบิกจ่ายสะสม กรมอนามัย รอบ 6 เดือนแรก (ไตรมาสที่ 1 ร้อยละ 73 และไตรมาสที่ 2 ร้อยละ 100)

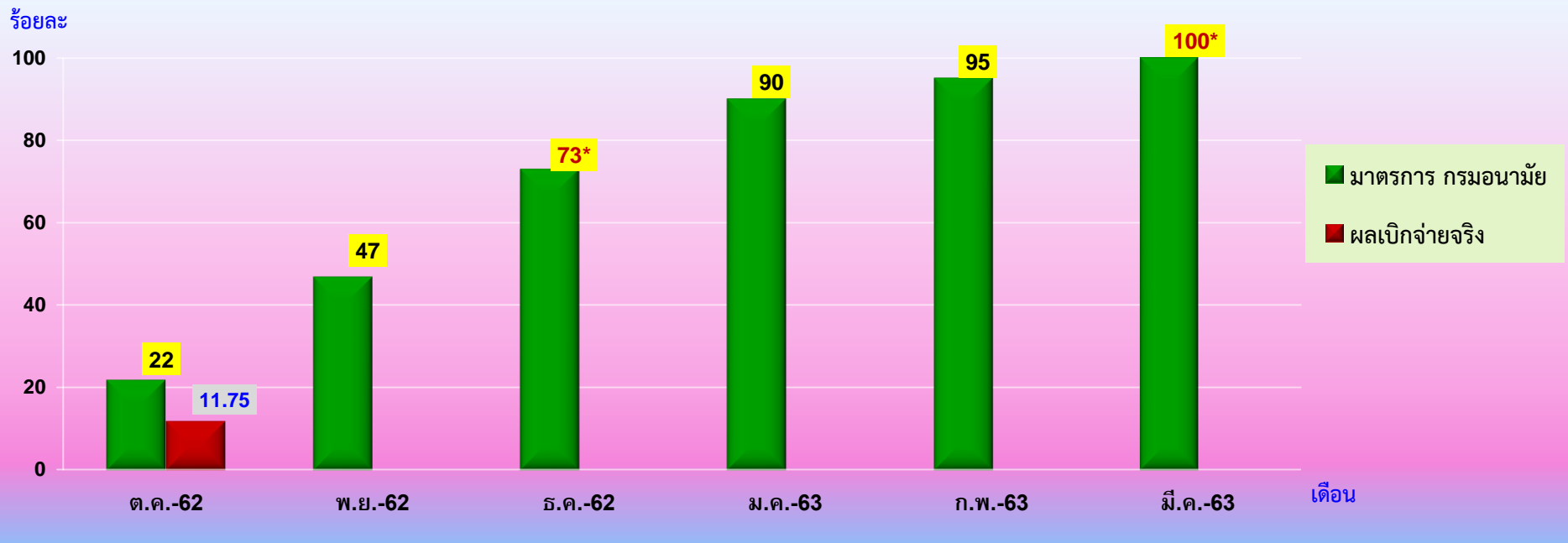

แนวทางในการดำเนินการเบิกจ่ายเงินงบประมาณ พ.ศ.2563

1.) งบดำเนินงาน

- ค่าใช้จ่ายในการฝึกอบรม ประชุมและสัมมนา ไตรมาสที่ 1 เบิกจ่ายไม่น้อยกว่าร้อยละ 50 ของวงเงินที่ได้รับจัดสรร
- หากผลการเบิกจ่ายไม่เป็นไปตามเป้าหมายในแต่ละเดือน กองคลังจะดำเนินการดึงเงินงบประมาณกลับส่วนกลางทุกสิ้นไตรมาส โดยไม่มีการอุธรณ์

2.) งบลงทุน

- ทุกหน่วยงานดำเนินการจัดหางบลงทุนตามกระบวนการจัดซื้อจัดจ้างจนได้ตัวผู้รับจ้างและพร้อมลงนามในสัญญา เมื่อได้รับการจัดสรรงบประมาณ

แนวทางการจัดหา

- (1.) ไม่มีการเปลี่ยนแปลง Spec. ครุภัณฑ์
- (2.) ต้องเป็นครุภัณฑ์ที่ไม่รอกการนำเข้าจากต่างประเทศ
- (3.) กรณีครุภัณฑ์ที่อยู่ในรายการบัญชีนวัตกรรมไทย จะต้องประสานบริษัทที่ได้รับการพิจารณา สามารถดำเนินการได้ตามระยะเวลาที่กำหนด

3.) งบรายจ่ายอื่น

- (1.) ค่าใช้จ่ายในการศึกษาวิจัย ให้ดำเนินการตามแผนอย่างเคร่งครัด
 - การคืบงบประมาณงบวิจัย หน่วยงานจะคืบงบวิจัยกลับศูนย์ต้นทุนกรมอนามัยได้ต่อเมื่อดำเนินงานบรรลุวัตถุประสงค์ของโครงการแล้ว
- (2.) ค่าใช้จ่ายในการเดินทางไปราชการต่างประเทศ กำกับให้ การเดินทางเป็นไปตามแผนอย่างเคร่งครัด
 - กรณีเดินทางนอกแผนใช้เงินเหลือจ่าย หน่วยงานแจ้งให้กองคลัง ทราบ ภายในไตรมาสที่ 1 (31 ธันวาคม 2562)
 - กรมฯ ไม่มีนโยบายให้โอนเปลี่ยนแปลงงบประมาณไปเป็นค่าใช้จ่ายในการเดินทางไปราชการต่างประเทศชั่วคราว

4.) งบอุดหนุน

- สำนักอนามัยเจริญพันธุ์ เบิกจ่ายให้แล้วเสร็จภายในเดือนพฤศจิกายน 2562

5.) การยืมเงินงบประมาณระหว่างหน่วยงาน

- ฐานการคำนวณจะตัดฐานไปยังหน่วยงานผู้รับโอนงบประมาณ

6.) กรณียืมเงินราชการผ่านบัตรเครดิตราชการ

- วงเงินตั้งแต่ 50,000.- บาท ขึ้นไป ต้องวางแผนจัดประชุมให้แล้วเสร็จภายในสัปดาห์ที่ 3 ของเดือน เพื่อนำสลิปและเอกสารมาวางเบิกในระบบการบริหารการเงินการคลังภาครัฐแบบอิเล็กทรอนิกส์ (GFMIS) ภายใน 3 วันทำการ หลังเสร็จสิ้นการจัดประชุม จึงจะเป็นผลการเบิกจ่ายของหน่วยงานในแต่ละเดือน ทั้งนี้ หากไม่ดำเนินการเบิกจ่ายให้ทันตามที่กำหนด ผู้ยืมเงินเป็นผู้รับผิดชอบค่าธรรมเนียมจ่ายเงินล่าช้า (ดอกเบี้ย)

7.) การรายงานผลเบิกจ่ายทุกวันที่ 15 ของเดือน

- (1.) หน่วยงานแต่งตั้งคณะกรรมการติดตามเร่งรัดการเบิกจ่ายงบประมาณปี พ.ศ.2563 ในเดือนตุลาคม 2562 พร้อมนำขึ้นเว็บไซต์ของหน่วยงาน
- (2.) มีการประชุมคณะกรรมการฯ และนำรายงานผลการประชุมขึ้นเว็บไซต์ของหน่วยงานทุกเดือน
- (3.) ทุกหน่วยงานต้องมีการรายงานผลการเบิกจ่ายทุกวันที่ 15 ของเดือน โดยรายงานผ่านหัวหน้าหน่วยงานและนำขึ้นเว็บไซต์ของหน่วยงานทุกเดือน ไม่เกินวันที่ 20 ของเดือน

การเบิกจ่ายงบประมาณประจำปี พ.ศ. 2563
(งบประมาณ พ.ศ. 2562 ไปพลางก่อน)

ข้อมูลจากระบบ GFMIS ณ 31 ตุลาคม 2562

งบรายจ่าย	งบประมาณ ปี 2563	ใบสั่งซื้อ / สัญญา (PO)	ร้อยละ	เบิกจ่ายจริง	ร้อยละ	PO +เบิกจ่ายจริง	ร้อยละ	คงเหลือ (คิดจาก100%)
แผนงาน : 1. บูรณาการพัฒนาศูนย์สุขภาพชุมชน 2. บูรณาการวิจัยและนวัตกรรม 3. บูรณาการพัฒนาศักยภาพคนตลอดช่วงชีวิต 4. ยุทธศาสตร์สร้างเสริมให้คนมีสุขภาพที่ดี 5. บุคลากรภาครัฐ 6. พื้นฐานด้านการพัฒนาและเสริมสร้างศักยภาพคน 7. บูรณาการสร้างความเสมอภาคเพื่อรองรับสังคมผู้สูงอายุ 8. บูรณาการบริหารจัดการทรัพยากรน้ำ 9. บูรณาการพัฒนาระบบสุขภาพเมือง 10. บูรณาการต่อต้านการทุจริตและประพฤติมิชอบ								
งบบุคลากร	597,698,400.00	-	-	95,051,716.33	15.90	95,051,716.33	15.90	502,646,683.67
งบดำเนินงาน	309,765,800.00	26,413,282.50	8.53	13,702,600.96	4.42	40,115,883.46	12.95	269,649,916.54
งบเงินอุดหนุน	713,000.00	-	-	-	-	-	-	713,000.00
งบรายจ่ายอื่น	17,103,800.00	15,000.00	0.09	525.00	0.00	15,525.00	0.09	17,088,275.00
รวมทั้งสิ้น	925,281,000.00	26,428,282.50	2.86	108,754,842.29	11.75	135,183,124.79	14.61	790,097,875.21

ผลการเบิกจ่ายงบประมาณประจำปี พ.ศ.2563

งบประมาณ พ.ศ. 2562 ไปพลางก่อน

(ภาพรวม 3 งบรายจ่าย : งบดำเนินงาน งบเงินอุดหนุน งบรายจ่ายอื่น)

ข้อมูลจากระบบ GFMIS ณ 31 ตุลาคม 2562

หน่วยงานส่วนกลาง



หน่วยงานส่วนภูมิภาค

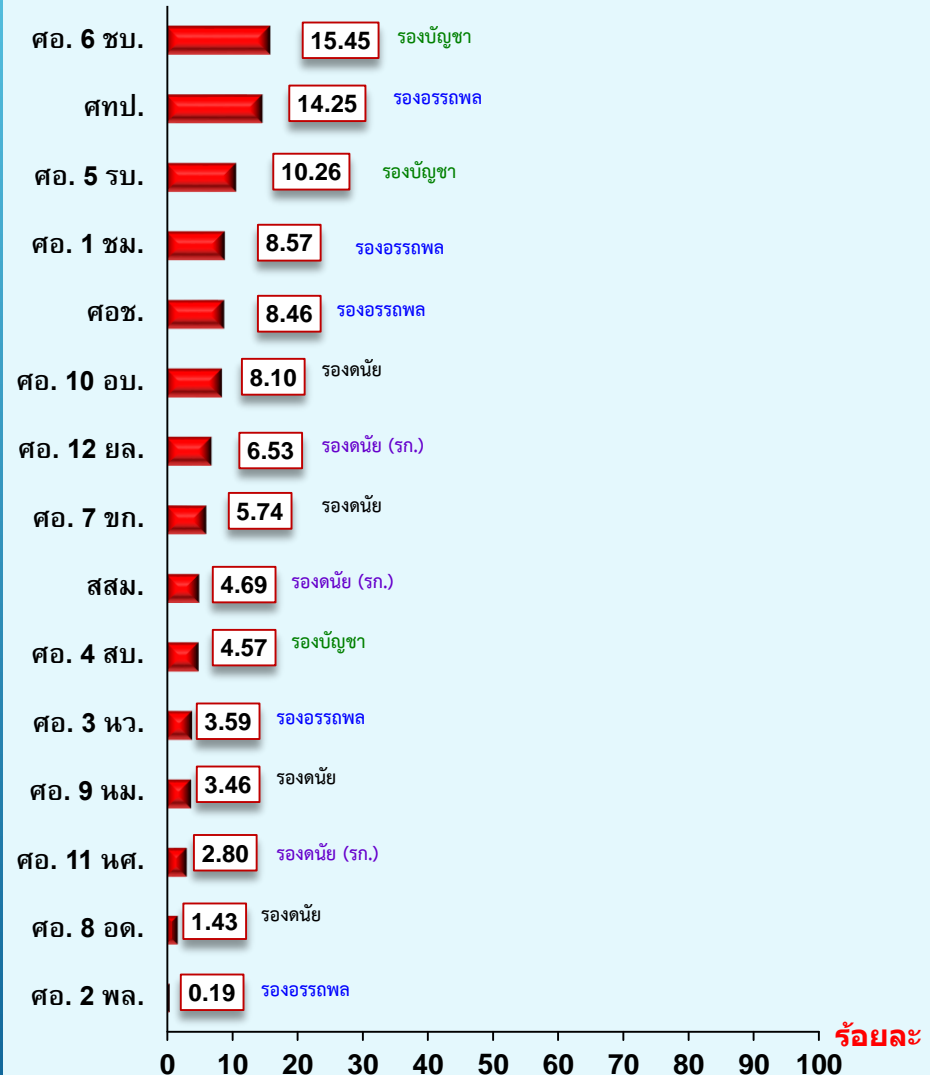

กระบวนการดำเนินการจัดซื้อจัดจ้าง

ก่อน พรบ. งบประมาณรายจ่ายประจำปี 2563 มีผลบังคับใช้

ขณะนี้หน่วยงานสามารถเตรียมการที่เป็นเรื่องภายในของหน่วยงานเท่านั้น (อ้างอิงตามหนังสือกรมบัญชีกลางด่วนที่สุด ที่ กค (กวจ) 0405.2/ว371 ลว. 5 ส.ค. 62)

อนุกรมวิธีการวิสามัญพิจารณาร่าง พรบ. งบประมาณ พ.ศ. 2563

สภาผู้แทนราษฎรพิจารณา ร่าง พรบ. งบประมาณ พ.ศ. 2563 ในวาระที่ 2 - 3 (8 - 10 ม.ค. 63)

พิจารณาแล้วเสร็จ

ลงมติเห็นชอบ

เห็นชอบวงเงินงบประมาณตามระเบียบฯ ข้อ 11 ★

ประกาศบังคับใช้เป็นกฎหมายต่อไป

จัดทำแผนการจัดซื้อจัดจ้างทางอิเล็กทรอนิกส์ที่เว็บไซต์กรมอนามัย

ได้รับจัดสรรงบประมาณ

บันทึกข้อมูลในระบบ e - GP ไม่ต้องระบุรหัสงบประมาณ และรหัสแหล่งของเงิน

- ❖ ประกาศแผนการจัดซื้อจัดจ้าง (2 ช่องทาง + ปิดประกาศ)
- ❖ เผยแพร่ร่าง TOR/SPEC.
- ❖ เผยแพร่ประกาศจัดซื้อจัดจ้าง
- ❖ พิจารณาคัดเลือกผู้ยื่นข้อเสนอ
- ❖ อนุมัติสั่งซื้อสั่งจ้าง (ได้ตัวผู้ขาย/ผู้รับจ้างเพื่อรอทำสัญญา)

ลงนามสัญญาหรือข้อตกลงเป็นหนังสือ (บันทึกรหัสงบประมาณ และแหล่งของเงินก่อนลงนามสัญญา)

กรมอนามัย
งบประมาณปี พ.ศ. 2563
งบประมาณรายจ่ายประจำปี พ.ศ. 2562 ไปพลางก่อน
สรุปสถานะการเบิกจ่าย (ข้อมูลจากระบบ GFMS ณ 31 ตุลาคม 2562)

งบรายจ่าย	งบประมาณ ปี 2563	ใบสั่งซื้อ / สัญญา (PO)	ร้อยละ	เบิกจ่ายจริง	ร้อยละ	PO +เบิกจ่ายจริง	ร้อยละ	คงเหลือ (คิดจาก100%)
แผนงาน : 1. บูรณาการพัฒนาพื้นที่เขตเศรษฐกิจพิเศษ 2. บูรณาการวิจัยและนวัตกรรม 3. บูรณาการพัฒนาศักยภาพคนตลอดช่วงชีวิต 4. ยุทธศาสตร์สร้างเสริมให้คนมีสุขภาพที่ดี 5. บุคลากรภาครัฐ 6. พื้นฐานด้านการพัฒนาและเสริมสร้างศักยภาพคน 7.บูรณาการสร้างความเสมอภาคเพื่อรองรับสังคมผู้สูงอายุ 8. บูรณาการบริหารจัดการทรัพยากรน้ำ 9. บูรณาการพัฒนาเมืองอุตสาหกรรมเชิงนิเวศ 10.บูรณาการต่อต้านการทุจริตและประพฤติมิชอบ								
งบบุคลากร	597,698,400.00	-	-	95,051,716.33	15.90	95,051,716.33	15.90	502,646,683.67
งบดำเนินงาน	309,765,800.00	26,413,282.50	8.53	13,702,600.96	4.42	40,115,883.46	12.95	269,649,916.54
งบเงินอุดหนุน	713,000.00	-	-	-	-	-	-	713,000.00
งบรายจ่ายอื่น	17,103,800.00	15,000.00	0.09	525.00	0.00	15,525.00	0.09	17,088,275.00
รวมทั้งสิ้น	925,281,000.00	26,428,282.50	2.86	108,754,842.29	11.75	135,183,124.79	14.61	790,097,875.21

กรมอนามัย
งบประมาณปี พ.ศ. 2563
งบประมาณรายจ่ายประจำปี พ.ศ. 2562 ไปกลางก่อน
สรุปสถานะเบิกจ่าย 3 งบรายจ่าย
(งบดำเนินงาน งบเงินอุดหนุน งบรายจ่ายอื่น)
ข้อมูลจากระบบ GFMIS ณ 31 ตุลาคม 2562 (เรียงจากน้อยไปหามาก)

ลำดับ ที่	หน่วยงาน	รวมงบประมาณ ปี 2563 (+/-) (3 งบรายจ่าย)	รวมเบิกจ่ายสะสม (3 งบรายจ่าย)	ร้อยละ (เบิกจ่าย)	คงเหลือ (3 งบรายจ่าย ไม่รวม PO)	เป้าหมายเบิกจ่าย 22	เป้าหมาย ต.ค.62 ร้อยละ 22 ต้องเบิกจ่ายเพิ่ม
ส่วนกลาง							
1	กรมอนามัย	82,710,242.00	1,778,616.45	2.15	80,931,625.55	18,196,253.24	16,417,636.79
2	ศูนย์ห้องปฏิบัติการกรมอนามัย	1,370,610.00	1,202.50	0.09	1,369,407.50	301,534.20	300,331.70
3	สำนักอนามัยสิ่งแวดล้อม	10,994,740.00	24,995.00	0.23	10,969,745.00	2,418,842.80	2,393,847.80
4	กองประเมินผลกระทบต่อสุขภาพ	6,817,260.00	44,950.50	0.66	6,772,309.50	1,499,797.20	1,454,846.70
5	สำนักอนามัยการเจริญพันธุ์	5,166,000.00	58,500.00	1.13	5,107,500.00	1,136,520.00	1,078,020.00
6	กลุ่มตรวจสอบภายใน	768,000.00	10,000.00	1.30	758,000.00	168,960.00	158,960.00
7	ศูนย์สื่อสารสาธารณะ	2,318,000.00	30,555.00	1.32	2,287,445.00	509,960.00	479,405.00
8	กองกิจกรรมทางกายเพื่อสุขภาพ	6,689,000.00	123,000.00	1.84	6,566,000.00	1,471,580.00	1,348,580.00
9	สำนักส่งเสริมสุขภาพ	43,507,339.00	1,269,355.00	2.92	42,237,984.00	9,571,614.58	8,302,259.58
10	กองการเจ้าหน้าที่	4,135,500.00	121,101.80	2.93	4,014,398.20	909,810.00	788,708.20
11	สำนักโภชนาการ	10,205,800.00	338,918.38	3.32	9,866,881.62	2,245,276.00	1,906,357.62
12	กลุ่มพัฒนาระบบบริหาร	763,000.00	25,522.50	3.35	737,477.50	167,860.00	142,337.50
13	สำนักอนามัยผู้สูงอายุ	6,895,200.00	274,048.00	3.97	6,621,152.00	1,516,944.00	1,242,896.00
14	สำนักสุขภาพภิบาลอาหารและน้ำ	3,253,570.00	135,853.00	4.18	3,117,717.00	715,785.40	579,932.40
15	ศูนย์บริหารกฎหมายสาธารณสุข	2,505,200.00	107,800.00	4.30	2,397,400.00	551,144.00	443,344.00
16	กองแผนงาน	1,816,000.00	80,429.60	4.43	1,735,570.40	399,520.00	319,090.40
17	ศูนย์ความร่วมมือระหว่างประเทศ	378,000.00	20,667.35	5.47	357,332.65	83,160.00	62,492.65
18	สถาบันพัฒนาอนามัยเด็กแห่งชาติ	2,330,000.00	151,275.00	6.49	2,178,725.00	512,600.00	361,325.00
19	กองคลัง	1,501,000.00	112,969.25	7.53	1,388,030.75	330,220.00	217,250.75
20	สำนักคณะกรรมการผู้ทรงคุณวุฒิ	2,358,000.00	235,221.00	9.98	2,122,779.00	518,760.00	283,539.00
21	สำนักทันตสาธารณสุข	17,963,600.00	1,812,797.25	10.09	16,150,802.75	3,951,992.00	2,139,194.75
22	สำนักงานเลขานุการกรม	1,700,000.00	174,973.40	10.29	1,525,026.60	374,000.00	199,026.60
23	สำนักงานโครงการขับเคลื่อนฯ	124,000.00	17,040.00	13.74	106,960.00	27,280.00	10,240.00
รวมทั้งสิ้น - ส่วนกลาง		216,270,061.00	6,949,790.98	3.21	209,320,270.02	47,579,413.42	40,629,622.44

กรมอนามัย
งบประมาณปี พ.ศ. 2563
งบประมาณรายจ่ายประจำปี พ.ศ. 2562 ไปพลางก่อน
สรุปสถานะเบิกจ่าย 3 งบรายจ่าย
(งบดำเนินงาน งบเงินอุดหนุน งบรายจ่ายอื่น)
ข้อมูลจากระบบ GFMS ณ 31 ตุลาคม 2562 (เรียงจากน้อยไปหามาก)

ลำดับ ที่	หน่วยงาน	รวมงบประมาณ ปี 2563 (+/-) (3 งบรายจ่าย)	รวมเบิกจ่ายสะสม (3 งบรายจ่าย)	ร้อยละ (เบิกจ่าย)	คงเหลือ (3 งบรายจ่าย ไม่รวม PO)	เป้าหมายเบิกจ่าย 22	เป้าหมาย ต.ค.62 ร้อยละ 22 ต้องเบิกจ่ายเพิ่ม
ส่วนภูมิภาค							
24	ศูนย์อนามัยที่ 2 พิษณุโลก	7,373,489.00	14,168.00	0.19	7,359,321.00	1,622,167.58	1,607,999.58
25	ศูนย์อนามัยที่ 8 อุตรธานี	7,388,066.00	105,981.00	1.43	7,282,085.00	1,625,374.52	1,519,393.52
26	ศูนย์อนามัยที่ 11 นครศรีธรรมราช	7,949,343.00	222,408.00	2.80	7,726,935.00	1,748,855.46	1,526,447.46
27	ศูนย์อนามัยที่ 9 นครราชสีมา	7,294,035.00	252,636.93	3.46	7,041,398.07	1,604,687.70	1,352,050.77
28	ศูนย์อนามัยที่ 3 นครสวรรค์	8,127,709.00	291,690.00	3.59	7,836,019.00	1,788,095.98	1,496,405.98
29	ศูนย์อนามัยที่ 4 สระบุรี	9,975,206.00	456,050.00	4.57	9,519,156.00	2,194,545.32	1,738,495.32
30	สถาบันพัฒนาสุขภาพเขตเมือง	5,807,705.00	272,376.00	4.69	5,535,329.00	1,277,695.10	1,005,319.10
31	ศูนย์อนามัยที่ 7 ขอนแก่น	9,252,248.00	531,316.85	5.74	8,720,931.15	2,035,494.56	1,504,177.71
32	ศูนย์อนามัยที่ 12 ยะลา	10,003,784.00	652,893.86	6.53	9,350,890.14	2,200,832.48	1,547,938.62
33	ศูนย์อนามัยที่ 10 อุบลราชธานี	8,049,393.00	652,305.15	8.10	7,397,087.85	1,770,866.46	1,118,561.31
34	ศูนย์อนามัยกลุ่มชาติพันธุ์	1,714,136.00	144,946.70	8.46	1,569,189.30	377,109.92	232,163.22
35	ศูนย์อนามัยที่ 1 เชียงใหม่	11,958,764.00	1,024,419.18	8.57	10,934,344.82	2,630,928.08	1,606,508.90
36	ศูนย์อนามัยที่ 5 ราชบุรี	7,504,264.00	770,165.30	10.26	6,734,098.70	1,650,938.08	880,772.78
37	ศูนย์ทันตสาธารณสุขระหว่างประเทศ	1,285,086.00	183,075.06	14.25	1,102,010.94	282,718.92	99,643.86
38	ศูนย์อนามัยที่ 6 ชลบุรี	7,629,311.00	1,178,902.95	15.45	6,450,408.05	1,678,448.42	499,545.47
รวมทั้งสิ้น - ส่วนภูมิภาค		111,312,539.00	6,753,334.98	6.07	104,559,204.02	24,488,758.58	17,735,423.60
รวมทั้งสิ้น - ส่วนกลาง และส่วนภูมิภาค		327,582,600.00	13,703,125.96	4.18	313,879,474.04	72,068,172.00	58,365,046.04

* หมายเหตุ : เป้าหมายการเบิกจ่ายกรมอนามัยเดือนตุลาคม 2562 ร้อยละ 22

กรมอนามัย
ปีงบประมาณ พ.ศ. 2563
งบประมาณรายจ่ายประจำปี พ.ศ. 2562 ไปพลางก่อน
สรุปสถานะการเบิกจ่าย งบดำเนินงาน
ข้อมูลจากระบบ GFMS ณ 31 ตุลาคม 2562 (เรียงจากน้อยไปหามาก)

หน่วยงาน	งบประมาณปี 2563 (+/-)	ใบสั่งซื้อ / สัญญา (PO)	เบิกจ่ายจริง	ร้อยละ	รวม PO+เบิกจ่ายจริง	ร้อยละ	คงเหลือ (คิดจาก100%)
ส่วนกลาง							
กรมอนามัย	65,543,342.00	24,982,788.00	1,778,616.45	2.71	26,761,404.45	40.83	38,781,937.55
กรมอนามัย (ค่าจ้างเหมาบริการ) *	13,894,600.00	-	-	-	-	-	13,894,600.00
ศูนย์ห้องปฏิบัติการกรมอนามัย	1,370,610.00	24,000.00	1,202.50	0.09	25,202.50	1.84	1,345,407.50
สำนักอนามัยสิ่งแวดล้อม	4,113,240.00	-	24,995.00	0.61	24,995.00	0.61	4,088,245.00
กลุ่มตรวจสอบภายใน	768,000.00	-	10,000.00	1.30	10,000.00	1.30	758,000.00
สำนักอนามัยการเจริญพันธุ์	4,453,000.00	134,926.50	58,500.00	1.31	193,426.50	4.34	4,259,573.50
ศูนย์สื่อสารสาธารณะ	2,318,000.00	17,500.00	30,555.00	1.32	48,055.00	2.07	2,269,945.00
กองประเมินผลกระทบต่อสุขภาพ	2,767,260.00	-	44,425.50	1.61	44,425.50	1.61	2,722,834.50
กองกิจกรรมทางกายเพื่อสุขภาพ	6,689,000.00	-	123,000.00	1.84	123,000.00	1.84	6,566,000.00
สำนักส่งเสริมสุขภาพ	43,507,339.00	-	1,269,355.00	2.92	1,269,355.00	2.92	42,237,984.00
กองการเจ้าหน้าที่	4,135,500.00	-	121,101.80	2.93	121,101.80	2.93	4,014,398.20
สำนักโภชนาการ	10,205,800.00	-	338,918.38	3.32	338,918.38	3.32	9,866,881.62
กลุ่มพัฒนาระบบบริหาร	763,000.00	-	25,522.50	3.35	25,522.50	3.35	737,477.50
สำนักอนามัยผู้สูงอายุ	6,895,200.00	-	274,048.00	3.97	274,048.00	3.97	6,621,152.00
ศูนย์บริหารกฎหมายสาธารณสุข	2,505,200.00	-	107,800.00	4.30	107,800.00	4.30	2,397,400.00
กองแผนงาน	1,816,000.00	-	80,429.60	4.43	80,429.60	4.43	1,735,570.40
ศูนย์ความร่วมมือระหว่างประเทศ	378,000.00	-	20,667.35	5.47	20,667.35	5.47	357,332.65
สำนักสุขาภิบาลอาหารและน้ำ	2,253,570.00	45,000.00	135,853.00	6.03	180,853.00	8.03	2,072,717.00
สถาบันพัฒนาอนามัยเด็กแห่งชาติ	2,330,000.00	22,500.00	151,275.00	6.49	173,775.00	7.46	2,156,225.00
กองคลัง	1,501,000.00	32,600.00	112,969.25	7.53	145,569.25	9.70	1,355,430.75
สำนักคณะกรรมการผู้ทรงคุณวุฒิ	2,358,000.00	28,486.00	235,221.00	9.98	263,707.00	11.18	2,094,293.00
สำนักทันตสาธารณสุข	17,963,600.00	62,976.00	1,812,797.25	10.09	1,875,773.25	10.44	16,087,826.75
สำนักงานเลขานุการกรม	1,700,000.00	-	174,973.40	10.29	174,973.40	10.29	1,525,026.60
สำนักงานโครงการขับเคลื่อนฯ	124,000.00	-	17,040.00	13.74	17,040.00	13.74	106,960.00
รวมทั้งสิ้น - ส่วนกลาง	200,353,261.00	25,350,776.50	6,949,265.98	3.47	32,300,042.48	16.12	168,053,218.52

กรมอนามัย
ปีงบประมาณ พ.ศ. 2563
งบประมาณรายจ่ายประจำปี พ.ศ. 2562 ไปพลางก่อน
สรุปสถานะการเบิกจ่าย งบดำเนินงาน
ข้อมูลจากระบบ GFMS ณ 31 ตุลาคม 2562 (เรียงจากน้อยไปหามาก)

หน่วยงาน	งบประมาณปี 2563 (+/-)	ใบสั่งซื้อ / สัญญา (PO)	เบิกจ่ายจริง	ร้อยละ	รวม PO + เบิกจ่ายจริง	ร้อยละ	คงเหลือ (คิดจาก100%)
ส่วนภูมิภาค							
ศูนย์อนามัยที่ 2 พิษณุโลก	7,373,489.00	-	14,168.00	0.19	14,168.00	0.19	7,359,321.00
ศูนย์อนามัยที่ 8 อุตรดิตถ์	7,388,066.00	-	105,981.00	1.43	105,981.00	1.43	7,282,085.00
ศูนย์อนามัยที่ 11 นครศรีธรรมราช	7,949,343.00	283,177.30	222,408.00	2.80	505,585.30	6.36	7,443,757.70
ศูนย์อนามัยที่ 3 นครสวรรค์	8,127,709.00	311,946.85	291,690.00	3.59	603,636.85	7.43	7,524,072.15
ศูนย์อนามัยที่ 9 นครราชสีมา	6,444,035.00	-	252,636.93	3.92	252,636.93	3.92	6,191,398.07
ศูนย์อนามัยที่ 4 สระบุรี	9,975,206.00	-	456,050.00	4.57	456,050.00	4.57	9,519,156.00
สถาบันพัฒนาสุขภาพเขตเมือง	5,107,705.00	6,264.85	272,376.00	5.33	278,640.85	5.46	4,829,064.15
ศูนย์อนามัยที่ 7 ขอนแก่น	9,252,248.00	-	531,316.85	5.74	531,316.85	5.74	8,720,931.15
ศูนย์อนามัยที่ 12 ยะลา	10,003,784.00	-	652,893.86	6.53	652,893.86	6.53	9,350,890.14
ศูนย์อนามัยที่ 10 อุบลราชธานี	8,049,393.00	47,689.00	652,305.15	8.10	699,994.15	8.70	7,349,398.85
ศูนย์อนามัยที่ 1 เชียงใหม่	11,958,764.00	-	1,024,419.18	8.57	1,024,419.18	8.57	10,934,344.82
ศูนย์อนามัยที่ 5 ราชบุรี	7,504,264.00	-	770,165.30	10.26	770,165.30	10.26	6,734,098.70
ศูนย์อนามัยกลุ่มชาติพันธุ์ ชายขอบฯ	1,364,136.00	-	144,946.70	10.63	144,946.70	10.63	1,219,189.30
ศูนย์ทันตสาธารณสุขระหว่างประเทศ	1,285,086.00	-	183,075.06	14.25	183,075.06	14.25	1,102,010.94
ศูนย์อนามัยที่ 6 ชลบุรี	7,629,311.00	413,428.00	1,178,902.95	15.45	1,592,330.95	20.87	6,036,980.05
รวมทั้งสิ้น - ส่วนภูมิภาค	109,412,539.00	1,062,506.00	6,753,334.98	6.17	7,815,840.98	7.14	101,596,698.02
รวมทั้งสิ้น	309,765,800.00	26,413,282.50	13,702,600.96	4.42	40,115,883.46	12.95	269,649,916.54

* หมายเหตุ : เป้าหมายการเบิกจ่ายกรมอนามัยเดือนตุลาคม 2562 ร้อยละ 22

กรมอนามัย
ปีงบประมาณ พ.ศ. 2563
งบประมาณรายจ่ายประจำปี พ.ศ. 2562 ไปพลางก่อน
สรุปสถานะการเบิกจ่าย งบอุดหนุน
ข้อมูลจากระบบ GFMIS ณ 31 ตุลาคม 2562

หน่วยงาน	งบประมาณ ปี 2563 (+/-)	ใบสั่งซื้อ / สัญญา (PO)	เบิกจ่ายจริง	ร้อยละ	รวม PO+เบิกจ่ายจริง	ร้อยละ	คงเหลือ (คิดจาก100%)
กรมอนามัย	-	-	-	-	-	-	-
สำนักอนามัยการเจริญพันธุ์	713,000.00	-	-	-	-	-	713,000.00
รวมทั้งสิ้น	713,000.00	-	-	-	-	-	713,000.00

กรมอนามัย
ปีงบประมาณ พ.ศ. 2563
งบประมาณรายจ่ายประจำปี พ.ศ. 2562 ไปพลางก่อน
สรุปสถานะการเบิกจ่าย งบรายจ่ายอื่น
ข้อมูลจากระบบ GFMS ณ 31 ตุลาคม 2562
(รายการค่าใช้จ่ายในการเดินทางไปราชการต่างประเทศชั่วคราวและโครงการศึกษาวิจัย)

หน่วยงาน	งบประมาณ ปี 2563 (+/-)	ใบสั่งซื้อ / สัญญา (PO)	เบิกจ่ายจริง	ร้อยละ	รวม เบิกแทน +PO +เบิกจ่ายจริง	ร้อยละ	คงเหลือ (คิดจาก100%)
ส่วนกลาง							
กรมอนามัย - ต่างประเทศ	3,272,300.00	-	-	-	-	-	3,272,300.00
สำนักสุขาภิบาลอาหารและน้ำ	1,000,000.00	-	-	-	-	-	1,000,000.00
สำนักอนามัยสิ่งแวดล้อม	6,881,500.00	-	-	-	-	-	6,881,500.00
กองประเมินผลกระทบต่อสุขภาพ	4,050,000.00	-	525.00	0.01	525.00	0.01	4,049,475.00
รวมทั้งสิ้น - ส่วนกลาง	15,203,800.00	-	525.00	0.00	525.00	0.00	15,203,275.00
ส่วนภูมิภาค							
ศูนย์อนามัยกลุ่มชาติพันธุ์ ชายขอบฯ	350,000.00	15,000.00	-	-	15,000.00	4.29	335,000.00
สถาบันพัฒนาสุขภาพระดับเมือง	700,000.00	-	-	-	-	-	700,000.00
ศูนย์อนามัยที่ 9 นครราชสีมา	850,000.00	-	-	-	-	-	850,000.00
รวมทั้งสิ้น - ส่วนภูมิภาค	1,900,000.00	15,000.00	-	-	15,000.00	0.79	1,885,000.00
รวมทั้งสิ้น	17,103,800.00	15,000.00	525.00	0.00	15,525.00	0.09	17,088,275.00

* หมายเหตุ : เป้าหมายการเบิกจ่ายกรมอนามัยเดือนตุลาคม 2562 ร้อยละ 22

รายงานสถานะการใช้จ่ายงบประมาณ ประจำปี พ.ศ.2563
งบรายจ่ายอื่น (แผนงานวิจัย) ณ วันที่ 31 ตุลาคม 2562

หน่วยงาน	ชื่อโครงการ/กิจกรรม	งบประมาณ ปี 2563 (บาท)	ผลการเบิกจ่าย ต.ค.62	ใบสั่งซื้อ/สัญญา ต.ค.62	คงเหลือ	ร้อยละ	หมายเหตุ
1. กองประเมินผลกระทบต่อสุขภาพ	1.) การศึกษาตัวชี้วัดและมาตรฐานสถานะความเป็นอยู่ที่เหมาะสมต่อการดำรงชีพของประชาชน ตามพระราชบัญญัติการสาธารณสุข พ.ศ. 2535	1,200,000.00	-	-	1,200,000.00	-	
	2.) โครงการศึกษาการเปลี่ยนแปลงด้านอนามัยสิ่งแวดล้อมในชุมชนที่เอื้อต่อการมีสุขภาพดี	850,000.00	-	-	850,000.00	-	
	3.) การศึกษาปัจจัยที่ส่งผลต่อคุณภาพอากาศและผลกระทบต่อสุขภาพจากคุณภาพทางอากาศในครัวเรือนพื้นที่เขตเมืองและชนบท	2,000,000.00	525.00	-	1,999,475.00	0.03	
รวม		4,050,000.00	525.00	-	4,049,475.00	0.01	
2. สำนักสุขภาพโภชนาการและน้ำ	1.) รูปแบบการบริหารระบบประปาขององค์กรปกครองส่วนท้องถิ่น	1,000,000.00	-	-	1,000,000.00	-	
รวม		1,000,000.00	-	-	1,000,000.00	-	
3. สำนักอนามัยสิ่งแวดล้อม	1.) โครงการวิจัยการพัฒนารูปแบบพื้นที่ห้องปฏิบัติการชุมชนเพื่อสังคมผู้สูงอายุ	1,800,000.00	-	-	1,800,000.00	-	
	2.) โครงการพัฒนานวัตกรรมและเทคโนโลยีด้านอนามัยสิ่งแวดล้อมสำหรับชุมชนที่เอื้อต่อการมีสุขภาพดี (ปีงบประมาณ พ.ศ.2563)	1,000,000.00	-	-	1,000,000.00	-	
	3.) การศึกษาระบาดวิทยาและการจัดการของเสียทางการแพทย์จากสถานบริการสาธารณสุขในสังกัดสำนักงานปลัดกระทรวงสาธารณสุข	2,131,500.00	-	-	2,131,500.00	-	
	4.) การพัฒนารูปแบบการจัดการมลภาวะอากาศภายในอาคารสาธารณะของประเทศไทย	1,950,000.00	-	-	1,950,000.00	-	
รวม		6,881,500.00	-	-	6,881,500.00	-	
4. ศูนย์อนามัยที่ 9 นครราชสีมา	1.) การพัฒนาระบบเฝ้าระวังผลกระทบต่อสุขภาพจากมลพิษทางอากาศ โดยใช้แบบจำลอง AERMOD	850,000.00	-	-	850,000.00	-	
รวม		850,000.00	-	-	850,000.00	-	

รายงานสถานะการใช้จ่ายงบประมาณ ประจำปี พ.ศ.2563
งบรายจ่ายอื่น (แผนงานวิจัย) ณ วันที่ 31 ตุลาคม 2562

หน่วยงาน	ชื่อโครงการ/กิจกรรม	งบประมาณ ปี 2563 (บาท)	ผลการเบิกจ่าย ต.ค.62	ใบสั่งซื้อ/สัญญา ต.ค.62	คงเหลือ	ร้อยละ	หมายเหตุ
5. สถาบันพัฒนาสุภาพวะเขตเมือง	1.) การพัฒนารูปแบบการสร้างเสริมสุขภาพและความรอบรู้สุขภาพที่ส่งผลต่อภาวะอ้วนในวัยทำงาน (๑๕ - ๕๙ ปี)	700,000.00	-	-	700,000.00	-	
รวม		700,000.00	-	-	700,000.00	-	
6. ศูนย์อนามัยชาติพันธุ์ ชายขอบ และ แรงงานข้ามชาติ	1.) การพัฒนารูปแบบจัดการน้ำเสียและสิ่งปฏิกูลในชุมชนกลุ่มชาติพันธุ์บนพื้นที่สูง	350,000.00	-	15,000.00	335,000.00	-	
รวม		350,000.00	-	15,000.00	335,000.00	-	
รวมโครงการศึกษาวิจัย		13,831,500.00	525.00	15,000.00	13,815,975.00	0.00	
รวมค่าใช้จ่ายในการเดินทางไปราชการต่างประเทศ		3,272,300.00	-	-	3,272,300.00	-	
รวมงบรายจ่ายอื่นทั้งสิ้น		17,103,800.00	525.00	15,000.00	17,088,275.00	0.00	

* หมายเหตุ : เป้าหมายการเบิกจ่ายกรมอนามัยเดือนตุลาคม 2562 ร้อยละ 22