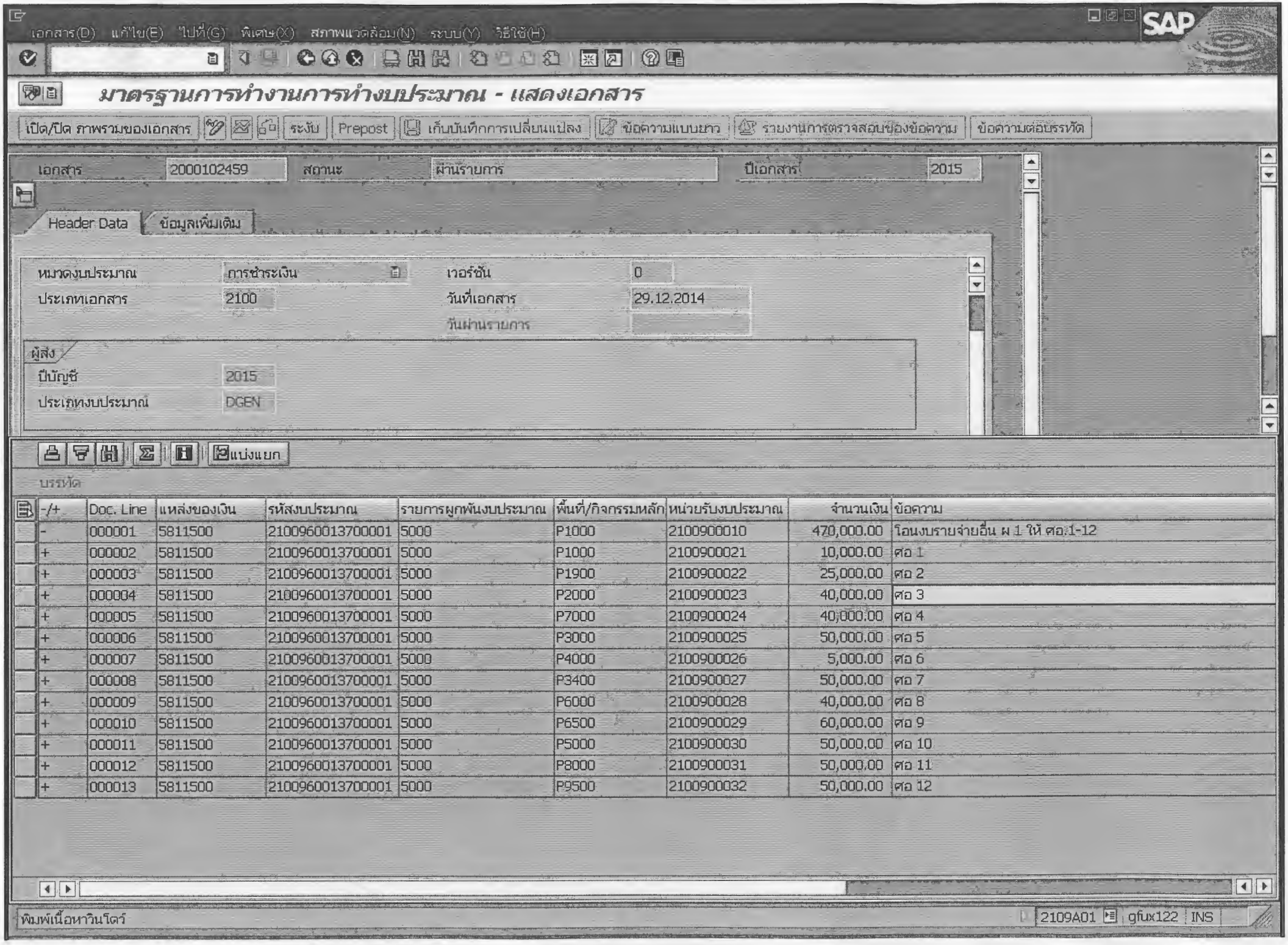

-/+	Doc. Line	แหล่งของเงิน	รหัสงบประมาณ	รายการผูกพันงบประมาณ	พื้นที่/กิจกรรมหลัก	หน่วยรับงบประมาณ	จำนวนเงิน	ข้อความ
-	000001	5811500	2100960013700001	5000	P1000	2100900010	470,000.00	โอนงบรายจ่ายอื่น ผ 1 ให้ ศอ 1-12
+	000002	5811500	2100960013700001	5000	P1000	2100900021	10,000.00	ศอ 1
+	000003	5811500	2100960013700001	5000	P1900	2100900022	25,000.00	ศอ 2
+	000004	5811500	2100960013700001	5000	P2000	2100900023	40,000.00	ศอ 3
+	000005	5811500	2100960013700001	5000	P7000	2100900024	40,000.00	ศอ 4
+	000006	5811500	2100960013700001	5000	P3000	2100900025	50,000.00	ศอ 5
+	000007	5811500	2100960013700001	5000	P4000	2100900026	5,000.00	ศอ 6
+	000008	5811500	2100960013700001	5000	P3400	2100900027	50,000.00	ศอ 7
+	000009	5811500	2100960013700001	5000	P6000	2100900028	40,000.00	ศอ 8
+	000010	5811500	2100960013700001	5000	P6500	2100900029	60,000.00	ศอ 9
+	000011	5811500	2100960013700001	5000	P5000	2100900030	50,000.00	ศอ 10
+	000012	5811500	2100960013700001	5000	P8000	2100900031	50,000.00	ศอ 11
+	000013	5811500	2100960013700001	5000	P9500	2100900032	50,000.00	ศอ 12

กองคลังกรมอนามัย
รับที่ ๕๑๔๐๐
วันที่ 26 ธ.ค. 2557
เวลา ๑๐.๕๔ น.

กรมอนามัย
เลขรับ 91400
วันที่ 23 ธ.ค. 2557
เวลา 11-29

บันทึกข้อความ

ส่วนราชการ สำนักโภชนาการ กลุ่มอำนวยการ โทร. ๐ ๒๕๙๐ ๔๓๑๔

ที่ สธ ๐๙๐๖.๐๑/๓๖๐๙ **วันที่** ๒๓ ธันวาคม ๒๕๕๗

เรื่อง ขอโอนเงินงบประมาณโครงการศึกษาตัวชี้วัด เกณฑ์มาตรฐาน และสร้างเครื่องมือประเมินภาวะโภชนาการหญิงตั้งครรภ์ (งบรายจ่ายอื่น)

เรียน อธิบดีกรมอนามัย

ความเป็นมา

ตามที่ กรมอนามัย ได้อนุมัติโครงการศึกษาตัวชี้วัด เกณฑ์มาตรฐาน และสร้างเครื่องมือประเมินภาวะโภชนาการหญิงตั้งครรภ์ เพื่อใช้เป็นมาตรฐานน้ำหนักหญิงตั้งครรภ์สำหรับให้คำแนะนำการเพิ่มน้ำหนักขณะตั้งครรภ์ได้เหมาะสมกับภาวะโภชนาการก่อนตั้งครรภ์ รวมทั้งบอกภาวะโภชนาการสำหรับหญิงตั้งครรภ์ นั้น

ข้อพิจารณา

ในการนี้ เพื่อให้การดำเนินงานโครงการดังกล่าวเป็นไปตามวัตถุประสงค์ สำนักโภชนาการขอโอนงบประมาณโครงการศึกษาตัวชี้วัด เกณฑ์มาตรฐาน และสร้างเครื่องมือประเมินภาวะโภชนาการหญิงตั้งครรภ์ ประจำปีงบประมาณ ๒๕๕๘ โดยจัดสรรงบประมาณให้ศูนย์อนามัยทั้ง ๑๒ ศูนย์ เป็นจำนวนเงิน ๔๗๐,๐๐๐ บาท (สี่แสนเจ็ดหมื่นบาทถ้วน) ตามรหัสผลผลิต ๒๑๐๐๙๖๐๐๑๓๗๐๐๐๐๑ รหัสกิจกรรม ๒๑๐๐๙๑๐๐๐๑๔๗๘๗ ดังรายละเอียดตามแนบ เพื่อใช้ในการให้คำแนะนำ ปรึกษา ควบคุม กำกับ และติดตามการเก็บข้อมูลของโรงพยาบาลที่เข้าร่วมโครงการศึกษาวิจัยในพื้นที่ของแต่ละศูนย์อนามัย

ข้อเสนอ

จึงเรียนมาเพื่อโปรดพิจารณา

๑. อนุมัติการโอนเงินดังกล่าวเพื่อดำเนินการตามวัตถุประสงค์ต่อไป

๒. มอบกองคลังดำเนินการต่อไปด้วย จะเป็นพระคุณ

(นางสุจิตต์ สาลีพันธ์)
รักษาการนักวิชาการสาธารณสุขทรงคุณวุฒิ (ด้านโภชนาการ)
รักษาราชการแทน ผู้อำนวยการสำนักโภชนาการ

อนุมัติ

(นายณรงค์ สายวงศ์)
รองอธิบดีกรมอนามัย ปฏิบัติราชการแทน
อธิบดีกรมอนามัย ๒๕ ธค ๕๗

- งบประมาณดำเนินการ
26 ธ.ค. 57
(นางรัชนีวรรณ นามะสนธิ)
ผู้อำนวยการกองคลัง

- ทราบ
- มอบกองคลังดำเนินการ
29 ธ.ค. 57