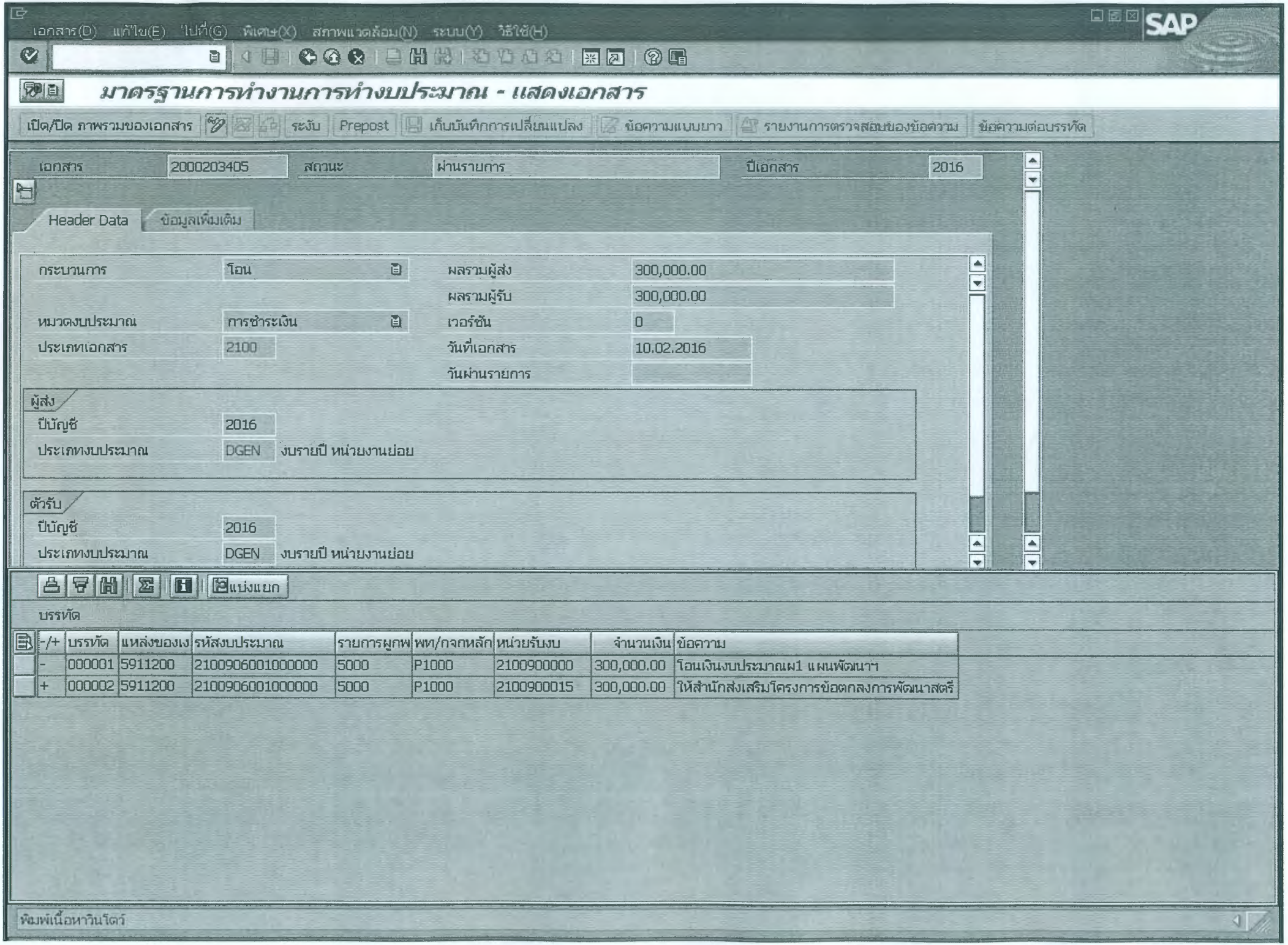
เอกสาร(D) แก้ไข(E) ไปที่(G) พิเศษ(X) สภาพแวดล้อม(N) ระบบ(Y) วิธีใช้(H)
SAP
มาตรฐานการทำงานการทำงบประมาณ - แสดงเอกสาร
เปิด/ปิด ภาพรวมของเอกสาร
ระงับ
Prepost
เก็บบันทึกการเปลี่ยนแปลง
ข้อความแบบยาว
รายงานการตรวจสอบของข้อความ
ข้อความต่อบรรทัด
เอกสาร 2000203405
สถานะ ผ่านรายการ
ปีเอกสาร 2016
Header Data
ข้อมูลเพิ่มเติม
กระบวนการ โอน
หมวดงบประมาณ การชำระเงิน
ประเภทเอกสาร 2100
ผลรวมผู้ส่ง 300,000.00
ผลรวมผู้รับ 300,000.00
เวอร์ชัน 0
วันที่เอกสาร 10.02.2016
วันผ่านรายการ
ผู้ส่ง
ปีบัญชี 2016
ประเภทงบประมาณ DGEN งบรายปี หน่วยงานย่อย
ตัวรับ
ปีบัญชี 2016
ประเภทงบประมาณ DGEN งบรายปี หน่วยงานย่อย
แบ่งแยก
บรรทัด
-/+ บรรทัด แหล่งของเง รหัสงบประมาณ รายการผูกพ พท/กจกหลัก หน่วยรับงบ จำนวนเงิน ข้อความ
- 000001 5911200 2100906001000000 5000 P1000 2100900000 300,000.00 โอนเงินงบประมาณผ1 แผนพัฒนาฯ
+ 000002 5911200 2100906001000000 5000 P1000 2100900015 300,000.00 ให้สำนักส่งเสริมโครงการข้อตกลงการพัฒนาสตรี
พิมพ์เนื้อหาวินโดว์

กองคลังกรมอนามัย
รับที่ ✓ ศศ๕๘๖
วันที่ 22 ธ.ค. 2558
เวลา ๑๗.๐๗ น.

บันทึกข้อความ

ส่วนราชการ สำนักส่งเสริมสุขภาพ กลุ่มอำนวยการ โทร ๐ ๒๕๙๐ ๔๔๖๕, ๔๔๖๘

ที่ สธ. ๐๙๒๓.๐๑/ ๘๔๘๘ **วันที่** ๒๑ ธันวาคม ๒๕๕๘

เรื่อง งบประมาณกรมอนามัย

เรียน ผู้อำนวยการกองคลัง

ด้วย สำนักส่งเสริมสุขภาพ ได้รับอนุมัติงบประมาณกรมอนามัย เป็นค่าใช้จ่ายในการดำเนินงานตามโครงการลงนามบันทึกข้อตกลงการพัฒนาศักยภาพกลุ่มสตรี และเด็กระหว่างเขตสุภาพ เป็นเงิน ๓๐๐,๐๐๐.- บาท (สามแสนบาทถ้วน) รายละเอียดตามสำเนาหนังสือ ที่สธ ๐๙๒๓.๐๓/๗๖๑๙ ลงวันที่ ๑๗ พฤศจิกายน ๒๕๕๘ ที่แนบมาพร้อมนี้

จึงเรียนมาเพื่อโปรดทราบ และดำเนินการต่อไปด้วย จะเป็นพระคุณ

ดนัย ธีวันดา

(นายดนัย ธีวันดา)
ผู้อำนวยการสำนักส่งเสริมสุขภาพ

- งบประมาณ
ว่า
28 ธ.ค. 58
(นางรัชนีวรรณ นามะสนธิ)
ผู้อำนวยการกองคลัง

- ใช้ตามสมควร. กรม.